

# **STAD GERAARDSBERGEN**

**Jaarrekening 2007**

# Inhoud

---

❶	De balans per 31/12/2007	2
❷	De resultatenrekening over boekjaar 2007	6
❸	Proef- en saldibalans per 31/12/2007	9
❹	Kastoestand per 31/12/2007	21
❺	Aansluiting boekingen met kasmiddelen	31
	Aansluiting algemeen en budgettair resultaat	35
	Tabel van aanwendungen en bronnen	39
❻	Toelichting	
①	Waarderingsregels	41
②	Niet in de balans opgenomen rechten en verplichtingen	45
③	Detail van de balans	
	Detail en mutaties van de vaste activa (met detail deelnemingen)	50
	Detail van de vlottende activa	96
	Detail van het eigen vermogen en de voorzieningen	97
	Detail van het vreemd vermogen op lange termijn (met controletabel)	114
	Detail van het vreemd vermogen op korte termijn	127
④	Detail van de resultatenrekening	
	Detail van de kosten (met detail minwaarden)	131
	Detail van de opbrengsten (met detail meerwaarden)	141
❼	Herwerkte balans per 31/12/2007	146
❽	Financiële analyse	150
❾	Bijlagen	

**1**

De balans per  
31/12/2007



<b>ACTIVA</b>		<b>01/01/2007</b>	<b>31/12/2007</b>	<b>MUTATIE</b>
<b>VASTE ACTIVA</b>		<b>75.573.761</b>	<b>83.159.710</b>	<b>7.585.949</b>
<b>I. IMMATERIELE VASTE ACTIVA</b>	21	<b>14.098</b>	<b>72.251</b>	<b>58.153</b>
<b>II. MATERIELE VASTE ACTIVA</b>	22/24+26	<b>57.006.454</b>	<b>64.763.038</b>	<b>7.756.584</b>
<i>Onroerend patrimonium</i>				
A. Niet bebouwde gronden en terreinen	220	3.639.001	3.628.896	-10.105
B. Gebouwen en hun gronden	221	13.282.572	17.838.656	4.556.084
C. Wegen	223	35.135.665	37.811.502	2.675.837
D. Kunst(bouw)werken	224	844.500	836.424	-8.076
E. Waterlopen en waterbekkens	226	256.036	289.634	33.598
<i>Roerend patrimonium</i>				
F. Meubilair, materieel, uitrusting en verkeerssignalisatie	230/330	1.736.684	2.092.657	355.973
G. Artistiek en allerlei roerend patrimonium	234	962.821	994.498	31.677
<i>Andere materiële vaste activa</i>				
H. Vast activa in uitvoering	24	1.149.175	1.270.771	121.596
I. Zakelijke rechten op onroerende goederen	261			
J. Vaste activa in leasing	262/263			
<b>III. TOEGESTANE INVESTERINGSSUBSIDIES</b>	25	<b>1.130.847</b>	<b>1.305.609</b>	<b>174.762</b>
A. Aan privé-ondernemingen	251	227.000	426.400	199.400
B. Aan gezinnen, v.z.w.'s, andere organismen	252	903.847	879.209	-24.638
C. Aan de hogere overheden	254			
D. Aan andere overheidsinstellingen	256			
<b>IV. SUBSIDIEBELOFTEN EN TOEGESTANE LENINGEN</b>	27	<b>2.882.614</b>	<b>2.476.798</b>	<b>-405.816</b>
A. Te ontvangen beloofde subsidies	270/274	2.276.133	1.930.249	-345.884
B. Toegestane leningen	275	606.481	546.549	-59.932
<b>V. FINANCIËLE VASTE ACTIVA</b>	28	<b>14.539.748</b>	<b>14.542.014</b>	<b>2.266</b>
A. Deelnemingen en vastrentende effecten	282/285	14.539.748	14.542.014	2.266
B. Gestorte waarborgen op meer dan één jaar	288			
<b>VLOTTENDE ACTIVA</b>		<b>12.625.743</b>	<b>11.722.626</b>	<b>-903.117</b>
<b>VI. VOORRADEN</b>	3			
<b>VII. VORDERINGEN OP TEN HOOGSTE EEN JAAR</b>	40/42+461	<b>7.490.919</b>	<b>7.628.542</b>	<b>137.623</b>
A. Debiteuren	40	3.182.064	3.275.364	93.300
B. Overige vorderingen :		4.090.698	4.269.875	179.177
1° BTW en aanvullende belastingen	411/412	353.252	1.342.034	988.782
2° Subsidies, giften, legaten en leningen	413	2.735.964	2.107.583	-628.381
3° Intresten, dividenden en ristorno's	415	35.138	21.752	-13.386
4° Diverse vorderingen	416/419+461	966.344	798.506	-167.838
C. Terugvordering van aflossingen van leningen	4251	186.529	52.342	-134.187
D. Terugvordering van leningen	4252/428	31.628	30.961	-667
<b>VIII. BEWERKINGEN VOOR REKENING VAN DERDEN</b>				
<b>IX. FINANCIËLE REKENINGEN</b>	5	<b>2.637.662</b>	<b>1.589.286</b>	<b>-1.048.376</b>
A. Geldbeleggingen op ten hoogste één jaar	553		2.118.244	2.118.244
B. Liquide middelen	55 (-553)	3.594.455	-82.217	-3.676.672
C. Betalingen in uitvoering	56/58	-956.793	-446.741	510.052
<b>X. OVERLOPENDE REKENINGEN EN WACHTREKENINGEN</b>	49	<b>2.497.162</b>	<b>2.504.798</b>	<b>7.636</b>
<b>TOTAAL DER ACTIVA</b>		<b>88.199.504</b>	<b>94.882.336</b>	<b>6.682.832</b>

<b>PASSIVA</b>		<b>01/01/2007</b>	<b>31/12/2007</b>	<b>MUTATIE</b>
<b>EIGEN VERMOGEN</b>		<b>46.362.349</b>	<b>50.727.950</b>	<b>4.365.601</b>
<b>I'. KAPITAAL</b>	10	<b>11.387.776</b>	<b>11.387.776</b>	
<b>II'. GEKAPITALISEERDE RESULTATEN</b>	12	<b>17.746.699</b>	<b>17.746.699</b>	
<b>III'. OVERGEDRAGEN RESULTATEN</b>	13	<b>3.757.904</b>	<b>5.933.697</b>	<b>2.175.793</b>
A'. Van vorige dienstjaren	1301		1.675.991	1.675.991
B'. Van het voorgaand dienstjaar	1302	1.675.991	2.081.913	405.922
C'. Van het dienstjaar	1303	2.081.913	2.175.793	93.880
<b>IV'. RESERVES</b>	14	<b>2.597.476</b>	<b>4.633.631</b>	<b>2.036.155</b>
A'. Gewoon reservefonds	14104	2.596.980	4.596.980	2.000.000
B'. Buitengewoon reservefonds	14105	496	36.651	36.155
<b>V'. VERKREGEN INVESTERINGSSUBSIDIES, GIFTEN, LEGATEN</b>	15	<b>10.872.494</b>	<b>11.026.147</b>	<b>153.653</b>
A'. Van privé-ondernemingen	151	1.091.143	1.065.768	-25.375
B'. Van gezinnen, v.z.w.'s, andere organismen	152	44.247	44.248	
C'. Van de hogere overheden	154	8.836.848	8.792.475	-44.373
D'. Van andere overheidsinstellingen	156	900.256	1.123.656	223.400
<b>VOORZIENINGEN</b>				
<b>VI'. VOORZIENINGEN VOOR RISIKO'S EN KOSTEN</b>	16			
<b>SCHULDEN</b>		<b>41.837.155</b>	<b>44.154.386</b>	<b>2.317.231</b>
<b>VII'. SCHULDEN OP MEER DAN EEN JAAR</b>	17	<b>35.107.912</b>	<b>37.761.578</b>	<b>2.653.666</b>
A'. Leningen ten laste van de gemeente	1710/5-175	34.997.205	37.685.678	2.688.473
B'. Leningen ten laste van de hogere overheden	1714	1.615	1.323	-292
C'. Leningen ten laste van derden	172	109.092	74.577	-34.515
D'. Leasingschulden	174			
E'. Openbare leningen	176			
F'. Diverse schulden op meer dan één jaar	177			
G'. Ontvangen borgtochten op meer dan één jaar	178			
<b>VIII'. SCHULDEN OP TEN HOOGSTE EEN JAAR</b>	43/45	<b>6.688.140</b>	<b>6.374.174</b>	<b>-313.966</b>
A'. Financiële schulden		2.997.055	3.182.262	185.207
1° Aflossingen van leningen	435	2.883.795	2.949.641	65.846
2° Financiële kosten van leningen	436	113.260	232.621	119.361
3° Schulden in rekening-courant	433			
B'. Handelsschulden	44	3.161.506	2.640.251	-521.255
C'. Schulden m.b.t. belastingen, bezoldigingen, sociale lasten	45	382.542	427.909	45.367
D'. Overige schulden	464/469	147.037	123.752	-23.285
<b>IX'. BEWERKINGEN VOOR REKENING VAN DERDEN</b>	48	<b>-32.712</b>	<b>12.484</b>	<b>45.196</b>
<b>X'. OVERLOPENDE REKENINGEN EN WACHTREKENINGEN</b>	49	<b>73.815</b>	<b>6.150</b>	<b>-67.665</b>
<b>TOTAAL DER PASSIVA</b>		<b>88.199.504</b>	<b>94.882.336</b>	<b>6.682.832</b>



**2**

De resultatenrekening  
over boekjaar 2007



<b>K O S T E N</b>		<b>2006</b>	<b>2007</b>	<b>VERSCHIL</b>
<b>I. COURANTE KOSTEN</b>		<b>27.728.499</b>	<b>28.645.698</b>	<b>917.199</b>
A. Aankopen van goederen	60	1.155.898	1.269.245	113.347
B. Exploitatiediensten en -goederen	61	4.415.062	4.357.515	-57.547
C. Personeelskosten	62	10.466.756	10.882.808	416.052
D. Toegestane werkingsubsidies	63	7.990.307	7.780.767	-209.540
E. Aflossingen van leningen	64	2.354.310	2.636.297	281.987
F. Financiële kosten		1.346.166	1.719.066	372.900
a. Financiële kosten van leningen	651/656	1.260.491	1.675.762	415.271
b. Andere financiële kosten	657	82.532	40.555	-41.977
c. Kosten van het financieel beheer	658	3.143	2.749	-394
<b>II. SUBTOTAAL A (courante kosten) :</b>	60/65	<b>27.728.499</b>	<b>28.645.698</b>	<b>917.199</b>
<b>III. BATIG COURANT RESULTAAT (II' - II)</b>		<b>1.299.334</b>	<b>2.782.404</b>	<b>1.483.070</b>
<b>IV. KOSTEN VOORTVLOEIEND UIT DE NORMALE SCHOMMELINGEN VAN DE BALANSWAARDEN, RECHTZETTINGEN EN VOORZIENINGEN</b>		<b>2.417.286</b>	<b>2.713.209</b>	<b>295.923</b>
A. Toevoegingen aan afschrijvingen	660	2.083.141	2.368.689	285.548
B. Minwaarden door jaarlijkse herwaardering	661			
C. Waardeverminderingen van voorraden en voorraadwijziging	662/664			
D. Rechtzetting van de rekeningen inzake de terugvorderingen van aflossingen van leningen	665	65.812	61.895	-3.917
E. Voorzieningen voor risico's en kosten	666			
F. Toevoegingen aan afschrijvingen op toegestane investeringssubsidies	667	268.333	282.625	14.292
<b>V. SUBTOTAAL B (niet-kaskosten) :</b>	66	<b>2.417.286</b>	<b>2.713.209</b>	<b>295.923</b>
<b>VI. TOTAAL VAN DE EXPLOITATIEKOSTEN (II + V)</b>	60/66	<b>30.145.785</b>	<b>31.358.907</b>	<b>1.213.122</b>
<b>VII. BATIG EXPLOITATIERESULTAAT (VI' - VI)</b>		<b>2.163.411</b>	<b>3.950.189</b>	<b>1.786.778</b>
<b>VIII. UITZONDERLIJKE KOSTEN</b>		<b>40.005</b>	<b>155.164</b>	<b>115.159</b>
A. Van de gewone dienst	671	38.206	152.858	114.652
B. Van de buitengewone dienst	672	1.799	2.306	507
C. Niet begrote uitzonderlijke kosten	673			
Subtotaal (uitzonderlijke kosten)	67	40.005	155.164	115.159
<b>IX. TOEVOEGING AAN DE RESERVES</b>		<b>1.005.000</b>	<b>2.036.155</b>	<b>1.031.155</b>
A. Van de gewone dienst	685	1.005.000	2.000.000	995.000
B. Van de buitengewone dienst	686		36.155	36.155
Subtotaal (toevoeging aan de reserves)	68	1.005.000	2.036.155	1.031.155
<b>X. TOTAAL VAN DE UITZONDERLIJKE KOSTEN EN TOEVOEGING AAN DE RESERVES (VIII + IX)</b>	67/68	<b>1.045.005</b>	<b>2.191.319</b>	<b>1.146.314</b>
<b>XI. BATIG UITZONDERLIJK RESULTAAT (X' - X)</b>				
<b>XII. TOTAAL VAN DE KOSTEN (VI + X)</b>	60/68	<b>31.190.790</b>	<b>33.550.226</b>	<b>2.359.436</b>
<b>XIII. BATIG RESULTAAT VAN HET BOEKJAAR (XII' - XII)</b>		<b>2.081.913</b>	<b>2.175.793</b>	<b>93.880</b>
<b>XIV. BESTEMMING VAN HET BATIG RESULTAAT (XIII)</b>		<b>2.163.411</b>	<b>3.950.189</b>	<b>1.786.778</b>
A. Over te dragen batig exploitatieresultaat	69201	2.163.411	3.950.189	1.786.778
B. Over te dragen batig uitzonderlijk resultaat	69202			
Subtotaal (bestemming van het resultaat)	69	2.163.411	3.950.189	1.786.778
<b>XV. EVENWICHTSCONTROLE (XII + XIV = XV')</b>		<b>33.354.201</b>	<b>37.500.415</b>	<b>4.146.214</b>

## O P B R E N G S T E N

		2006	2007	VERSCHIL
<b>I'. COURANTE OPBRENGSTEN</b>		<b>29.027.833</b>	<b>31.428.102</b>	<b>2.400.269</b>
A'. Opbrengsten van de fiscaliteit	70	15.522.206	17.565.284	2.043.078
B'. Exploitatieopbrengsten	71	1.610.717	2.644.236	1.033.519
C'. Bijdragen in de weddelasten en verkregen werkingssubsidies	72/73	8.393.998	8.789.824	395.826
D'. Terugvordering van aflossingen van leningen	74	65.812	61.895	-3.917
E'. Financiële opbrengsten		3.435.100	2.366.863	-1.068.237
a'. Terugvorderingen van financiële kosten van leningen en intresten op toegestane leningen	751/753 +755	22.154	20.002	-2.152
b'. Andere financiële opbrengsten	754+757	3.412.946	2.346.861	-1.066.085
<b>II'. SUBTOTAAL A' (courante opbrengsten) :</b>	70/75	<b>29.027.833</b>	<b>31.428.102</b>	<b>2.400.269</b>
<b>III'. NADELIG COURANT RESULTAAT (II - II')</b>				
<b>IV'. OPBRENGSTEN VOORTVLOEIEND UIT DE NORMALE SCHOMMELINGEN VAN DE BALANSWAARDEN, RECHTZETTINGEN EN INTERNE WERKEN</b>		<b>3.281.363</b>	<b>3.880.994</b>	<b>599.631</b>
A'. Meerwaarden door jaarlijkse herwaardering	761	512.633	736.011	223.378
B'. Voorraadwijziging	764			
C'. Rechtzetting van de rekeningen inzake de aflossingen van leningen	765	2.354.310	2.636.297	281.987
D'. Verrekening van ontvangen investeringssubsidies, giften en legaten	767	414.420	508.686	94.266
E'. Interne werken aan vaste activa	769			
<b>V'. SUBTOTAAL B' (niet-kasopbrengsten) :</b>	76	<b>3.281.363</b>	<b>3.880.994</b>	<b>599.631</b>
<b>VI'. TOTAAL VAN DE EXPLOITATIEOPBRENGSTEN (II' + V')</b>	70/76	<b>32.309.196</b>	<b>35.309.096</b>	<b>2.999.900</b>
<b>VII'. NADELIG EXPLOITATIERESULTAAT (VI - VI')</b>				
<b>VIII'. UITZONDERLIJKE OPBRENGSTEN</b>		<b>963.507</b>	<b>416.923</b>	<b>-546.584</b>
A'. Van de gewone dienst	771	123.353	185.221	61.868
B'. Van de buitengewone dienst	772	840.154	231.702	-608.452
C'. Niet begrote uitzonderlijke opbrengsten	773			
Subtotaal (uitzonderlijke opbrengsten)	77	963.507	416.923	-546.584
<b>IX'. AFNAME VAN DE RESERVES</b>				
A'. Ten voordele van de gewone dienst	785			
B'. Ten voordele van de buitengewone dienst	786			
Subtotaal (afname van de reserves)	78			
<b>X'. TOTAAL VAN DE UITZONDERLIJKE OPBRENGSTEN EN AFNAME VAN DE RESERVES (VIII' + IX')</b>	77/78	<b>963.507</b>	<b>416.923</b>	<b>-546.584</b>
<b>XI'. NADELIG UITZONDERLIJK RESULTAAT (X - X')</b>		<b>81.498</b>	<b>1.774.396</b>	<b>1.692.898</b>
<b>XII'. TOTAAL VAN DE OPBRENGSTEN (VI' + X')</b>	70/78	<b>33.272.703</b>	<b>35.726.019</b>	<b>2.453.316</b>
<b>XIII'. NADELIG RESULTAAT VAN HET BOEKJAAR (XII - XII')</b>				
<b>XIV'. BESTEMMING VAN HET NADELIG RESULTAAT (XIII')</b>		<b>81.498</b>	<b>1.774.396</b>	<b>1.692.898</b>
A'. Over te dragen nadelig exploitatieresultaat	79201			
B'. Over te dragen nadelig uitzonderlijk resultaat	79202	81.498	1.774.396	1.692.898
Subtotaal (bestemming van het resultaat)	79	81.498	1.774.396	1.692.898
<b>XV'. EVENWICHTSCONTROLE (XII' + XIV' = XV)</b>		<b>33.354.201</b>	<b>37.500.415</b>	<b>4.146.214</b>

**3**

Proef- en saldibalans per  
31/12/2007

AR	Omschrijving	Debet	Credit	Debetsaldo	Creditsaldo
00001	Beneficiant van de waarborg verleend door derden borgstellers				
00002	Derden borgstellers				
01001	Derden waarvoor de gemeente zich borg heeft gesteld	6.925.831,45		6.925.831,45	
01002	Beneficiant van de toegestane waarborg		6.925.831,45		6.925.831,45
03001	Ontvangen zekerheden				
03002	Zekerheidsstellers				
05001	Verplichtingen tot aankoop van vaste activa				
05002	Crediteuren wegens verplichtingen tot aankoop van vaste activa				
05101	Verplichtingen tot verwerving van vaste activa in leasing				
05102	Crediteuren wegens verplichting verwerving vaste activa in leasing				
05201	Debiteuren wegens verplichtingen tot verkoop van vaste activa				
05202	Verplichtingen tot verkoop van vaste activa				
07001	Gebruiksrechten op lange termijn van vaste activa				
07002	Crediteuren wegens huurgelden en vergoedingen				
08001	Debiteuren wegens trekkingsrechten op investeringsubsidies				
08002	Trekkingsrechten op investeringsubsidies van gemeente				
<b>0</b>	<b>Niet in de balans opgenomen rechten en verplichtingen</b>	<b>6.925.831,45</b>	<b>6.925.831,45</b>	<b>6.925.831,45</b>	<b>6.925.831,45</b>
10000	Beginkapitaal		11.387.776,15		11.387.776,15
12000	Gekapitaliseerde resultaten		17.746.698,83		17.746.698,83
13011	Gecumuleerd nadelig saldo van vorige dienstjaren				
13013	Gecumuleerd batig saldo van vorige dienstjaren		1.675.991,35		1.675.991,35
13021	Nadelig saldo van het voorgaand dienstjaar				
13023	Batig saldo van het voorgaand dienstjaar	710,44	2.082.623,05		2.081.912,61
13031	Nadelig saldo van het dienstjaar				
13033	Batig saldo van het dienstjaar		2.175.793,26		2.175.793,26
14104	Gewoon reservefonds		4.596.980,71		4.596.980,71
14105	Buitengewoon reservefonds		36.650,79		36.650,79
15111	Investeringsubsidies in kapitaal van privé-ondernemingen				
15117	Verrekening van investeringsubsidies van privé-ondernemingen				
15131	Giften en legaten onder vorm van patrimonium van privé-ondernemingen		1.268.771,12		1.268.771,12
15137	Verrekening van giften en legaten onder vorm van patrimonium van privé	203.003,37		203.003,37	
15211	Investeringsubsidies in kapitaal van gezinnen,vzw's en andere		44.247,43		44.247,43
15217	Verrekening van investeringsubsidies in kapitaal van gezinnen				
15231	Giften en legaten onder vorm van patrimonium van gezinnen				
15237	Verrekening van giften en legaten onder vorm van patrimonium				
15411	Investeringsubsidies in kapitaal van de hogere overheden		10.096.507,80		10.096.507,80
15417	Verrekening van subsidies in kapitaal van de hogere overheden	2.406.611,41		2.406.611,41	
15421	Subsidies terugbetaling van leningen ten laste van hogere overheden		3.028.234,47		3.028.234,47
15427	Verrekening subsidies terugbetaling aflossingen van leningen	1.925.655,87		1.925.655,87	
15431	Investeringsubsidies onder vorm van patrimonium				
15437	Verrekening van subsidies onder vorm van patrimonium				
15611	Subsidies in kapitaal van andere overheidsinstellingen	61.134,08	1.347.985,21		1.286.851,13
15617	Verrekening subsidies in kapitaal van andere overheidsinstellingen	163.194,71		163.194,71	
15631	Investeringsubsidies onder vorm van patrimonium				
15637	Verrekening subsidies onder vorm van patrimoniale goederen				
16000	Voorzieningen voor risico's en kosten				
17101	Leningen ten laste van de gemeente	1.860.792,01	55.017.416,68		53.156.624,67
17103	Aflossingen van leningen ten laste van de gemeente	18.716.833,41	1.848.547,74	16.868.285,67	
17141	Leningen ten laste van de hogere overheden		61.378,44		61.378,44
17143	Aflossing van leningen ten laste van de hogere overheden	60.055,66		60.055,66	
17151	Sanerings- en consolidatieleningen				
17153	Aflossing van sanerings- en consolidatieleningen				
17211	Leningen ten laste van derden		616.337,67		616.337,67
17213	Aflossing van leningen ten laste van derden	541.760,81		541.760,81	
17421	Leasingschulden				
17423	Aflossing van leasingschulden				
17501	Prefinancieringsleningen		2.594.024,89		2.594.024,89
17503	Aflossing van prefinancieringsleningen	1.470.906,80	274.220,69	1.196.686,11	
17601	Openbare leningen				
17603	Aflossing van openbare leningen				
17700	Diverse schulden op meer dan één jaar				
17800	Borgtochten op meer dan één jaar ontvangen in contanten				
<b>1</b>	<b>Permanent vermogen</b>	<b>27.410.658,57</b>	<b>115.900.186,28</b>	<b>23.365.253,61</b>	<b>111.854.781,32</b>

AR	Omschrijving	Debet	Credit	Debetsaldo	Creditsaldo
21411	Plannen van aanleg, urbanisatieplannen en andere studies	175.799,63		175.799,63	
21418	Afschrijving op plannen van aanleg, urbanisatie en andere studies		103.548,79		103.548,79
21421	Opgegeven plannen en studies				
21428	Afschrijving op opgegeven plannen en studies				
22011	Landbouwgronden	1.084.485,10		1.084.485,10	
22012	Uitrusting en buitengewoon onderhoud van landbouwgronden				
22016	Jaarlijkse herwaardering van landbouwgronden	364.645,04		364.645,04	
22017	Uitzonderlijke herwaardering van landbouwgronden				
22019	Afschrijving op uitrusting op landbouwgronden				
22021	Niet bebouwde bouwgronden	95.213,05		95.213,05	
22022	Uitrusting van niet bebouwde bouwgronden				
22026	Jaarlijkse herwaardering van niet bebouwde bouwgronden	28.182,60		28.182,60	
22027	Uitzonderlijke herwaardering van niet bebouwde bouwgronden				
22029	Afschrijving op uitrusting van niet bebouwde bouwgronden				
22031	Industrieterreinen				
22032	Uitrusting en buitengewoon onderhoud van industrieterreinen				
22036	Jaarlijkse herwaardering van industrieterreinen				
22037	Uitzonderlijke herwaardering van industrieterreinen				
22039	Afschrijving op uitrusting van industrieterreinen				
22051	Gronden van parken, tuinen, begraafplaatsen, sport- en speelpleinen	887.918,29		887.918,29	
22052	Uitrusting van gronden van parken, tuinen, begraafplaatsen, ...	100.116,68		100.116,68	
22056	Jaarlijkse herwaardering van gronden van parken, tuinen, ...	266.065,96		266.065,96	
22057	Uitzonderlijke herwaardering van gronden van parken, tuinen, ...				
22059	Afschrijving op uitrusting van gronden van parken, tuinen, ...		41.854,17		41.854,17
22061	Bosgronden en natuurreservaten	289.366,11		289.366,11	
22062	Uitrusting van bosgronden en natuurreservaten	12.652,38		12.652,38	
22066	Jaarlijkse herwaardering van bosgronden en natuurreservaten	97.297,01		97.297,01	
22067	Uitzonderlijke herwaardering van bosgronden en natuurreservaten				
22069	Afschrijving op uitrusting van bosgronden en natuurreservaten		9.278,40		9.278,40
22071	Hout op stam				
22072	Buitengewoon onderhoud van hout op stam				
22077	Uitzonderlijke herwaardering van hout op stam				
22079	Afschrijving op buitengewoon onderhoud van hout op stam				
22081	Niet af te schrijven beplanting op gronden				
22082	Af te schrijven beplanting op gronden				
22087	Uitzonderlijke herwaardering van beplanting op gronden				
22089	Afschrijving op beplanting op gronden				
22091	Andere terreinen	295.658,82	2.949,93	292.708,89	
22092	Uitrusting en buitengewoon onderhoud van andere terreinen	469.666,82		469.666,82	
22096	Jaarlijkse herwaardering van andere terreinen	90.698,82	956,47	89.742,35	
22097	Uitzonderlijke herwaardering van andere terreinen				
22099	Afschrijving op uitr. en buitengew. onderhoud van andere terreinen		398.031,63		398.031,63
22111	Gronden van gebouwen	884.095,35		884.095,35	
22112	Uitrusting van gronden van gebouwen				
22116	Jaarlijkse herwaardering van gronden van gebouwen	142.290,82		142.290,82	
22117	Uitzonderlijke herwaardering van gronden van gebouwen				
22119	Afschrijving op uitrusting en onderhoud van gronden van gebouwen				
22121	Administratieve gebouwen	3.225.890,14		3.225.890,14	
22122	Buitengewoon onderhoud van administratieve gebouwen	127.598,63		127.598,63	
22126	Jaarlijkse herwaardering van administratieve gebouwen	934.340,27		934.340,27	
22127	Uitzonderlijke herwaardering van administratieve gebouwen				
22128	Afschrijving op administratieve gebouwen		1.148.193,19		1.148.193,19
22129	Afschrijving op onderhoud van administratieve gebouwen		39.950,78		39.950,78
22131	Schoolgebouwen	1.761.904,25		1.761.904,25	
22132	Buitengewoon onderhoud van schoolgebouwen				
22136	Jaarlijkse herwaardering van schoolgebouwen	537.973,10		537.973,10	
22137	Uitzonderlijke herwaardering van schoolgebouwen				
22138	Afschrijving op schoolgebouwen		449.422,46		449.422,46
22139	Afschrijving op buitengewoon onderhoud van schoolgebouwen				
22141	Industriële en exploitatiegebouwen	1.560.075,63		1.560.075,63	
22142	Buitengewoon onderhoud v. industriële en exploitatiegebouwen	111.571,95		111.571,95	
22146	Jaarlijkse herwaardering van industriële en exploitatiegebouwen	728.842,67		728.842,67	
22147	Uitzonderlijke herwaardering v. industriële en exploitatiegebouwen				
22148	Afschrijving op industriële en exploitatiegebouwen		652.384,23		652.384,23
22149	Afschrijving op onderhoud van industriële en exploitatiegebouwen		64.553,58		64.553,58
22151	Gebouwen voor sport, cultuur, eredienst	12.471.182,43	3.291.222,51	9.179.959,92	

AR	Omschrijving	Debet	Credit	Debetsaldo	Creditsaldo
22152	Onderhoud van gebouwen voor sport, cultuur en eredienst	83.693,32		83.693,32	
22156	Jaarlijkse herwaarderding van gebouwen voor sport, cultuur, eredienst	3.519.392,22		3.519.392,22	
22157	Uitzonderlijke herwaarderding van gebouwen voor sport, cultuur, ...				
22158	Afschrijving op gebouwen voor sport, cultuur en eredienst		3.534.938,76		3.534.938,76
22159	Afschrijving op onderhoud van gebouwen voor sport, cultuur, ...		23.867,95		23.867,95
22181	Op de beginbalans niet gewaardeerde gebouwen zonder bestemming				
22182	Onderhoud van op de beginbalans niet gewaardeerde gebouwen				
22186	Jaarlijkse herwaarderding van niet gewaardeerde gebouwen				
22187	Uitzonderlijke herwaarderding van niet gewaardeerde gebouwen				
22188	Afschrijving van niet gewaardeerde gebouwen zonder bestemming				
22189	Afschrijving op onderhoud van niet gewaardeerde gebouwen				
22191	Andere gebouwen	899.271,75		899.271,75	
22192	Buitengewoon onderhoud van andere gebouwen	18.024,04		18.024,04	
22196	Jaarlijkse herwaarderding van andere gebouwen	378.443,28		378.443,28	
22197	Uitzonderlijke herwaarderding van andere gebouwen				
22198	Afschrijving op andere gebouwen		337.727,77		337.727,77
22199	Afschrijving op buitengewoon onderhoud van andere gebouwen		3.672,49		3.672,49
22311	Terreinen van wegen	3.283.560,11	4.616,77	3.278.943,34	
22316	Jaarlijkse herwaarderding van de terreinen van wegen	1.080.723,67	1.496,83	1.079.226,84	
22317	Uitzonderlijke herwaarderding van de terreinen van wegen				
22321	Grondwerken en verharding van wegen	26.192.201,22	309.010,03	25.883.191,19	
22322	Buitengewoon onderhoud van grondwerken en verharding van wegen				
22328	Afschrijving op grondwerken en verhardingen van wegen		8.855.198,39		8.855.198,39
22329	Afschrijving op grondwerken en verhardingen van wegen				
22331	Slijtlaag				
22338	Afschrijving op slijtlaag				
22341	Toebehoren van wegen	308.250,44		308.250,44	
22342	Buitengewoon onderhoud van toebehoren van wegen	13.908,74		13.908,74	
22348	Afschrijving op toebehoren van wegen		242.308,17		242.308,17
22349	Afschrijving op buitengewoon onderhoud van toebehoren van wegen		11.126,98		11.126,98
22351	Riolen	19.710.805,28	1.953.152,79	17.757.652,49	
22352	Buitengewoon onderhoud van riolen	159.759,83		159.759,83	
22358	Afschrijving op riolen		2.786.154,07		2.786.154,07
22359	Afschrijving op buitengewoon onderhoud van riolen		48.937,68		48.937,68
22361	Waterleidingen	33.905,72		33.905,72	
22362	Buitengewoon onderhoud van waterleidingen				
22368	Afschrijving op waterleidingen		5.075,41		5.075,41
22369	Afschrijving op buitengewoon onderhoud van waterleidingen				
22371	Andere nutsleidingen	51,19		51,19	
22372	Buitengewoon onderhoud van andere nutsleidingen				
22378	Afschrijving op andere nutsleidingen		22,11		22,11
22379	Afschrijving op buitengew. onderhoud van andere nutsleidingen				
22381	Openbare verlichting	2.111.141,43		2.111.141,43	
22382	Buitengewoon onderhoud van openbare verlichting				
22388	Afschrijving op openbare verlichting		1.163.546,30		1.163.546,30
22389	Afschrijving op buitengewoon onderhoud van openbare verlichting				
22391	Niet af te schrijven wegbeplanting	297.840,49		297.840,49	
22392	Af te schrijven wegbeplanting				
22397	Uitzonderlijke herwaarderding van wegbeplanting				
22399	Afschrijving op wegbeplanting				
22411	Terreinen van kunstwerken				
22416	Jaarlijkse herwaarderding van terreinen van kunstwerken				
22417	Uitzonderlijke herwaarderding van terreinen van kunstwerken				
22421	Kunstwerken	913.341,87		913.341,87	
22422	Buitengewoon onderhoud van kunstwerken				
22428	Afschrijving op kunstwerken		76.918,19		76.918,19
22429	Afschrijving op buitengewoon onderhoud van kunstwerken				
22611	Terreinen van waterlopen en waterbekkens	9.790,46		9.790,46	
22616	Jaarlijkse herwaarderding van terreinen van waterlopen en waterbekkens	315,65		315,65	
22617	Uitzonderlijke herwaarderding van terreinen van waterlopen en ...				
22621	Waterlopen en waterbekkens	3.415,77		3.415,77	
22622	Buitengewoon onderhoud van waterlopen en waterbekkens	340.630,45		340.630,45	
22628	Afschrijving op waterlopen en waterbekkens		1.161,28		1.161,28
22629	Afschrijving op btgw. onderhoud van waterlopen, waterbekkens		63.357,13		63.357,13
23011	Bureaumeubilair	422.701,25		422.701,25	
23018	Afschrijving op bureaumeubilair		338.672,09		338.672,09

AR	Omschrijving	Debet	Credit	Debetsaldo	Creditsaldo
23021	Straatmeubilair en verkeerssignalisaties	7.930,75	6.155,32	1.775,43	
23028	Afschrijving op straatmeubilair en verkeerssignalisaties	6.155,32	6.865,50		710,18
23091	Ander meubilair	146.324,51		146.324,51	
23098	Afschrijving op ander meubilair		104.928,91		104.928,91
23111	Schrijfmachines				
23118	Afschrijving op schrijfmachines				
23121	Reproductiematerieel				
23128	Afschrijving op reproductiematerieel				
23131	Informaticamaterieel	247.850,51	7.337,23	240.513,28	
23138	Afschrijving op informaticamaterieel	7.337,23	171.284,46		163.947,23
23191	Ander bureaumaterieel				
23198	Afschrijving op ander bureaumaterieel				
23211	Fietsen, brom- en motorfietsen	3.000,00		3.000,00	
23218	Afschrijving op fietsen, brom- en motorfietsen		3.000,00		3.000,00
23221	Auto's en bestelwagens	379.612,42		379.612,42	
23222	Buitengewoon onderhoud van auto's en bestelwagens				
23228	Afschrijving op auto's en bestelwagens		361.802,56		361.802,56
23229	Afschrijving op buitengewoon onderhoud van auto's en bestelwagens				
23231	Vrachtwagens	511.473,15		511.473,15	
23232	Buitengewoon onderhoud van vrachtwagens				
23238	Afschrijving op vrachtwagens		453.215,99		453.215,99
23239	Afschrijving op buitengewoon onderhoud van vrachtwagens				
23291	Speciale en andere voertuigen	2.592.506,37		2.592.506,37	
23292	Buitengewoon onderhoud van speciale en andere voertuigen				
23298	Afschrijving op speciale en andere voertuigen		1.791.053,73		1.791.053,73
23299	Afschrijving op onderhoud van speciale en andere voertuigen				
23301	Machines, exploitatiematerieel en uitrusting	2.376.396,72	5.866,49	2.370.530,23	
23302	Onderhoud van machines, exploitatiematerieel en uitrusting				
23308	Afschrijving op machines, exploitatiematerieel en uitrusting		1.358.449,30		1.358.449,30
23309	Afschrijving op onderhoud van machines, exploitatiematerieel, ...				
23401	Kunstpatrimonium	1.001.978,13	7.480,22	994.497,91	
23407	Uitzonderlijke herwaardering van kunstpatrimonium				
23411	Veestapel				
23418	Afschrijving op de veestapel				
23491	Andere roerende investeringen				
23498	Afschrijving op andere roerende investeringen				
24011	Aankoop van en werken aan gronden in uitvoering				
24021	Aankoop van en werken aan gebouwen in uitvoering				
24031	Wegen- en infrastructuurwerken in uitvoering	230.766,37		230.766,37	
24041	Plannen en studies in uitvoering	1.040.307,45	302,50	1.040.004,95	
25111	Investeringsubsidies in kapitaal aan privé-ondernemingen	506.000,00		506.000,00	
25118	Afschrijving op subsidies in kapitaal aan privé-ondernemingen		79.600,00		79.600,00
25131	Subsidies onder vorm van patrimonium aan privé-ondernemingen				
25138	Afschrijving op subsidies onder vorm van patrimonium aan privé				
25211	Investeringsubsidies in kapitaal aan gezinnen				
25218	Afschrijving op subsidies in kapitaal aan gezinnen				
25221	Investeringsubsidies in kapitaal aan vzw's	1.238.699,67	8.097,33	1.230.602,34	
25228	Afschrijving op investeringsubsidies in kapitaal aan vzw's	8.097,33	969.789,95		961.692,62
25231	Investeringsubsidies in kapitaal aan andere organisme	1.492.588,69	48.091,34	1.444.497,35	
25238	Afschrijving op subsidies in kapitaal aan andere organismen	48.091,34	882.288,85		834.197,51
25281	Subsidies in patrimonium aan gezinnen, vzw's				
25288	Afschrijving op subsidies in patrimonium aan gezinnen, vzw				
25411	Investeringsubsidies in kapitaal aan de hogere overheden				
25418	Afschrijving op invsubs. in kapitaal aan de hogere overheden				
25431	Invsubs o.v.v. patrimoniale goederen aan hogere overheid				
25438	Afs. op invsubs. o.v.v. patrimoniale goederen aan hogere overheid				
25611	Invsubs in kapitaal aan andere overheidsinstellingen				
25618	Afschrijving op invsubs in kapitaal aan andere overheidsinstellingen				
25631	Invsubs o.v.v. patrimoniale goederen aan andere overheidsinstel.				
25638	Afs. op invsubs. o.v.v. patrimoniale goederen aan andere overh.				
26121	Zakelijke recht. op onroerende goed. ingevolge erfpacht of opstal				
26128	Afschrijving op zak.recht.op onroer.goed.ingev.erfpacht of opstal				
26211	Onroerende goederen in leasing				
26216	Jaarlijkse herwaardering van onroerende goederen in leasing				
26217	Uitzonderlijke herwaardering van onroerende goederen in leasing				
26218	Afschrijving op onroerende goederen in leasing				

AR	Omschrijving	Debet	Credit	Debetsaldo	Creditsaldo
26301	Meubilair in leasing				
26308	Afschrijving op meubilair in leasing				
26311	Bureaumaterieel in leasing				
26318	Afschrijving op bureaumaterieel in leasing				
26321	Transportmaterieel in leasing				
26328	Afschrijving op transportmaterieel in leasing				
26331	Exploitiematerieel in leasing				
26338	Afschrijving op exploitatiematerieel in leasing				
26341	Kunstpatrimonium in leasing				
26347	Uitzonderlijke herwaardering van kunstpatrimonium in leasing				
27041	Subsidies in kapitaal beloofd door de hogere overheden	4.955.960,22	74.207,42	4.881.752,80	
27045	Gestorte subsidies in kapitaal door de hogere overheden	734.367,91	4.077.143,49		3.342.775,58
27051	Subsidies terugbetaling leningen door de hogere overheden	61.378,44		61.378,44	
27055	Terugbetaling van aflossingen van leningen door hogere overheden		60.055,66		60.055,66
27061	Subsidies in kapitaal beloofd door andere overheidsinstellingen	1.227.013,45	769.179,50	457.833,95	
27065	Gestorte subsidies in kapitaal door andere overheidsinstellingen	47.894,93	115.779,80		67.884,87
27400	Gekapitaliseerde financiële opbrengsten				
27511	Leningen aan ondernemingen				
27515	Aflossing van leningen aan ondernemingen				
27519	Waardevermindering van leningen aan ondernemingen				
27521	Leningen aan gezinnen en vzw's	611.256,26		611.256,26	
27525	Aflossing van leningen aan gezinnen en vzw's		139.284,33		139.284,33
27529	Waardevermindering van leningen aan gezinnen en vzw's				
27541	Leningen aan de hogere overheden				
27545	Aflossing van leningen aan de hogere overheden				
27549	Waardevermindering van leningen aan de hogere overheden				
27561	Leningen aan andere overheidsinstellingen	616.337,67		616.337,67	
27565	Aflossing van leningen aan andere overheidsinstellingen		541.760,81		541.760,81
27569	Waardervermindering v. leningen aan andere overheidsinstellingen				
28211	Deelnemingen in overheidsondernemingen	23.826.124,43	8.200.193,16	15.625.931,27	
28212	Nog te storten bedragen voor deelnemingen in overheidsinstel.	3.099.407,89	6.259.996,57		3.160.588,68
28221	Deelnemingen in privéondernemingen	2.054.947,12		2.054.947,12	
28222	Nog te sorten bedragen voor deelnemingen in privéondernemingen				
28510	Vastrentende effecten	21.724,16		21.724,16	
28800	Waarborgen op meer dan 1 jaar gestort in specien				
<b>2</b>	<b>Vaste activa</b>	<b>135.626.228,17</b>	<b>52.466.517,75</b>	<b>116.984.560,38</b>	<b>33.824.849,96</b>
30111	Voorraad van kantoorbenodigdheden				
30112	Voorraad van technische benodigdheden				
30113	Voorraad van benodigdheden voor gebouwen				
30115	Voorraad van benodigdheden voor voertuigen				
30117	Voorraad van benodigdheden voor wegen				
30140	Voorraad van goederen bestemd voor verkoop				
30199	Geboekte waardevermindering op voorraden				
<b>3</b>	<b>Vorraden</b>				
40001	Debiteuren van belastingen en retributies per natuur en dienstjaar				
40002	Debiteuren van belastingen en retributies per indiv. rekeningen	4.532.559,85	1.886.085,90	2.646.473,95	
40003	Debiteuren van exploitatieopbrengsten per natuur en dienstjaar				
40004	Debiteuren van exploitatieopbrengsten per individuele rekeningen	3.989.430,99	3.360.540,74	628.890,25	
40700	Dubieuze deb. v. belast., retributies en exploitatieopbrengsten				
41100	Terugvorderbare BTW	1.235.198,27	1.220.518,34	14.679,93	
41204	Te ontvangen aanvullende belastingen	18.718.465,70	17.391.111,86	1.327.353,84	
41301	Te ontvangen investeringssubsidies	992.950,61	955.540,01	37.410,60	
41302	Te ontvangen werkingsubsidies	9.667.360,69	9.131.083,23	536.277,46	
41303	Op te nemen leningen	7.723.733,23	6.189.838,23	1.533.895,00	
41304	Op te nemen leasing				
41306	Te ontvangen openbare leningen	52.400,63	52.400,63		
41513	Te ontvangen creditintresten op financiële rekeningen	290.380,23	290.181,62	198,61	
41514	Terugvordering van financiële kosten van leningen	69.373,91	54.339,41	15.034,50	
41515	Te ontvangen intresten van leningen en effecten				
41516	Te ontvangen dividenden	2.235.410,29	2.228.891,37	6.518,92	
41517	Te ontvangen risto's op leningsintresten				
41519	Andere te ontvangen intresten	26.946,36	26.946,36		

AR	Omschrijving	Debet	Credit	Debetsaldo	Creditsaldo
41600	Diverse debiteuren	266.370,53	262.248,04	4.122,49	
41700	Diverse dubieuze debiteuren				
41800	Vervallen waarden (effecten)	1.654,47	43,16	1.611,31	
41900	Vorderingen op intercommunales in rekening-courant	1.173.747,93	391.723,52	782.024,41	
42514	Terugvordering van periodieke aflossingen van leningen	244.031,66	226.497,29	17.534,37	
42516	Terugvordering van periodieke aflossingen leningen < 1 j	100.571,55	65.764,60	34.806,95	
42521	Terugvordering van leningen aan ondernemingen				
42522	Terugvordering van leningen aan gezinnen en vzw's	32.831,01	27.287,33	5.543,68	
42524	Terugvordering van leningen aan de hogere overheden				
42526	Terugvordering van leningen aan andere overheidsinstellingen				
42527	Terugvordering van leningen die binnen het jaar vervallen	50.299,12	24.882,04	25.417,08	
42530	Terugvordering van vervroegde aflossingen van leningen tlv derden				
42841	Opeisbare saldi van leningen aan ondernemingen				
42842	Opeisbare saldi van leningen aan gezinnen en vzw's				
42844	Opeisbare saldi van leningen aan de hogere overheden				
42846	Opeisbare saldi van leningen aan andere overheidsinstellingen				
43300	Leningen op korte termijn				
43301	Debetintresten op financiële rekeningen	58.603,03	58.603,03		
43511	Periodieke aflossingen van leningen bij het Dexia	2.783.712,26	2.916.841,33		133.129,07
43512	Periodieke aflossingen van andere leningen	100.558,07	100.558,07		
43513	Periodieke aflossingen van leningen die binnen het jaar vervallen	3.047.095,52	5.863.607,28		2.816.511,76
43514	Periodieke aflossingen van leasingschuld.die binnen het jaar verv.				
43516	Delgingsfonds van openbare leningen (aflossingen)				
43521	Vervroegde aflossingen van leningen bij het Dexia				
43529	Vervroegde aflossingen van andere leningen				
43611	Financiële kosten leningen bij het Dexia	1.516.226,04	1.748.847,40		232.621,36
43612	Financiële kosten van andere leningen	76.433,49	76.433,49		
43616	Delgingsfonds van openbare leningen (intresten)				
44000	Leveranciers	26.373.246,86	26.524.822,72		151.575,86
44200	Te ontvangen facturen				
44700	Aan te rekenen facturen	9.000.934,47	11.489.610,01		2.488.675,54
45100	Te betalen BTW	420.411,67	420.411,67		
45110	BTW te betalen, via derden				
45200	Te betalen belastingen en taksen	1.077,73	1.107,52		29,79
45300	Ingehouden bedrijfsvoorheffing	1.921.369,25	2.143.759,09		222.389,84
45310	Ingehouden roerende voorheffing				
45330	Belastinginhouding op onroerende werken				
45400	Bijdragen aan de RSZPPO en aan andere organismen	2.617.816,79	2.738.699,58		120.882,79
45430	Inhouding voor de RSZ op onroerende werken				
45452	Bijdragen voor het pensioen van mandatarissen	56.850,32	56.850,32		
45453	Pensioenbijdragen voor de gemeentelijke en andere kassen				
45500	Te betalen nettobezoldigingen en -vergoedingen	6.513.683,07	6.598.289,47		84.606,40
45820	Andere inhoudingen op bezoldigingen	149.272,65	149.272,65		
46101	Gestorte voorschotten en vooruitbetalingen	9.310,00	2.012,00	7.298,00	
46102	Gestorte waarborgen en borgtochten	150,00		150,00	
46103	Voorschotten en vooruitbetalingen aan gemeentepersoneel	46.694,70	43.394,70	3.300,00	
46105	Terugvordering van waarborgen op leningen				
46401	Ontvangen voorschotten en vooruitbetalingen	5.608,28	8.937,43		3.329,15
46402	Ontvangen waarborgen en borgtochten	6.111,04	17.556,64		11.445,60
46501	Te betalen toegestane leningen				
46502	Te betalen toegestane subsidies	8.342.901,49	8.405.150,67		62.249,18
46601	Diverse crediteuren	21.451,98	21.451,98		
46701	Te betalen deelnemingen	2.308,79	49.036,72		46.727,93
46900	Schulden aan intercommunales in rekening-courant				
48100	Diverse verrichtingen voor derden	1.113.351,92	1.121.387,59		8.035,67
48400	Terugvordering tlv derde gedaan voor een andere gemeente				
48500	Stichtingen en legaten		4.448,24		4.448,24
49010	Over te dragen kosten				
49020	Verworven opbrengsten				
49030	Over te dragen opbrengsten				
49040	Toe te rekenen kosten				
49200	Beheerders der aanrekeningen	11.489.610,01	9.000.934,47	2.488.675,54	
49500	Te identificeren inningen	5.133.636,01	5.139.538,09		5.902,08
49501	Ontvangsten opgenomen in de hulpdagboeken	10.375,55	10.375,55		
49600	Te identificeren betalingen	4.565.211,44	4.549.088,71	16.122,73	
49700	Te ventileren inningen	1.818.230,89	1.818.230,89		

AR	Omschrijving	Debet	Credit	Debetsaldo	Creditsaldo
49800	Ten onrechte ontvangen sommen	80.892,62	81.140,52		247,90
49900	Voorschotten op leningsinteressen				
49999	Overname oude budgettaire boekhouding	860.642,75	860.642,75		
<b>4</b>	<b>Rekeningen van derden</b>	<b>139.547.495,72</b>	<b>135.806.964,26</b>	<b>10.133.339,62</b>	<b>6.392.808,16</b>
55001	Dexia rekening-courant	54.776.129,82	54.183.651,18	592.478,64	
55005	Voorschotten op leningen Dexia				
55006	Dexia rekeningen kredietopening op leningen	8.086.312,80	8.899.276,17		812.963,37
55010	Dexia zichtrekeningen voor bijzonder gebruik	2.949.156,99	2.944.852,89	4.304,10	
55018	Dexia rekening toelagen en leningsgelden	784.481,42	782.086,70	2.394,72	
55030	Dexia rekening leningsgelden met bestemmingswijziging				
55050	Dexia rekeningen-courant verdiscontering van toelagen	595.265,58	595.265,58		
55070	Dexia rekeningen kapitalisatie van leningslasten				
55101	NBB rekening-courant				
55201	Fortis zichtrekening				
55206	Fortis rekeningen kredietopening op leningen	39.194,55	39.194,55		
55210	Fortis rekening in agentschap				
55300	Beleggingen op ten hoogste 1 jaar	35.243.283,14	33.125.039,51	2.118.243,63	
55501	Bankrekeningen-courant	20.172.391,88	20.196.866,05		24.474,17
55600	Post rekening-courant	1.773.034,66	1.629.644,79	143.389,87	
55700	Kas van de ontvanger	5.340.924,67	5.328.271,42	12.653,25	
56000	Interne overboekingen	80.709.421,45	80.709.421,45		
58001	Dexia betalingen in uitvoering op rekening-courant	10.734.046,32	11.167.323,31		433.276,99
58006	Dexia betalingen in uitvoering op rek. kredietopening op leningen	3.567.022,52	3.574.529,46		7.506,94
58010	Dexia betalingen in uitvoering op zichtrekeningen voor bijzonder gebruik				
58018	Dexia betalingen in uitvoering op rekening toelagen en leningsgelden	36.059,22	40.887,12		4.827,90
58030	Dexia betalingen in uitvoering op leningsgelden bestemmingswijziging				
58050	Dexia betalingen in uitvoering op rek.-courant verdiscontering toelagen				
58101	NBB betalingen in uitvoering op rekening-courant				
58201	Fortis betalingen in uitvoering op zichtrekening				
58206	Fortis betalingen in uitvoering op rekeningen kredietopeningen		1.129,01		1.129,01
58210	Fortis betalingen in uitvoering op rekening in agentschap				
58300	Betalingen in uitvoering op beleggingen op ten hoogste 1jaar				
58501	Betalingen in uitvoering op bankrekeningen-courant				
58600	Post betalingen in uitvoering op rekening-courant				
<b>5</b>	<b>Financiële rekeningen</b>	<b>224.806.725,02</b>	<b>223.217.439,19</b>	<b>2.873.464,21</b>	<b>1.284.178,38</b>
60111	Kantoorbenodigdheden beheerd als voorraad	62.060,48	4.380,00	57.680,48	
60112	Technische benodigdheden beheerd als voorraad				
60113	Benodigdheden voor gebouwen beheerd als voorraad				
60115	Benodigdheden voor voertuigen beheerd als voorraad				
60117	Benodigdheden voor wegen beheerd als voorraad				
60140	Goederen beheerd als voorraad bestemd voor verkoop	88.984,43		88.984,43	
60711	Kantoorbenodigdheden voor rechtstreeks verbruik	158.746,02	864,22	157.881,80	
60712	Technische benodigdheden voor rechtstreeks verbruik	671.501,10	28.943,38	642.557,72	
60713	Benodigdheden voor gebouwen voor rechtstreeks verbruik	114.780,38	1.240,33	113.540,05	
60714	Brandstoffen voor de verwarming van gebouwen	4.861,37		4.861,37	
60715	Brandstoffen en benodigdheden v. voertuig.v.rechtstreeks verbruik	90.078,43	3.814,32	86.264,11	
60717	Benodigdheden v. wegen en waterlopen v.rechtstreeks verbruik	116.575,12		116.575,12	
60740	Goederen bestemd voor rechtstreekse verkoop	900,06		900,06	
61000	Huur en huurlasten van gehuurde onroerende goederen	61.510,32		61.510,32	
61101	Reis-en verblijfkosten v.gemeentepersoneel en mandatarissen	31.897,81	28,45	31.869,36	
61102	Huisvestingskosten van het gemeentepersoneel				
61103	Kledingskosten van het gemeentepersoneel				
61109	Andere kosten te betalen aan het gemeentepersoneel	2.883,00		2.883,00	
61201	Erelonen en vergoedingen voor expertises	6.054,86		6.054,86	
61202	Erelonen en vergoedingen v.studies en werken (gewone dienst)	6.416,10		6.416,10	
61203	Erelonen en vergoedingen aan advocaten, artsen en paramedici	6.589,66		6.589,66	
61204	Auteursrechten,erelonen en vergoed.v.optredens, gidsen, lesgev.				
61206	Vergoeding voor bij de gemeente gedetacheerd personeel				
61209	Erelonen,presentiegelden en vergoedingen andere prestaties	2.914,00		2.914,00	
61311	Administratieve prestaties van derden	49.259,82	62,00	49.197,82	
61312	Kosten voor frankering, telefoon en telegrafie	163.807,87	5.687,78	158.120,09	
61313	Huur,onderhoud & beh.v.meub.,bureau- en informaticamaterieel	316.915,08	2.617,16	314.297,92	

AR	Omschrijving	Debet	Credit	Debetsaldo	Creditsaldo
61314	Prestaties van de arbeidsgeneeskundige dienst	64.676,58	81,73	64.594,85	
61315	Receptie- en representatiekosten	33.763,00	217,48	33.545,52	
61316	Kosten voor documentatie en abonnementen	33.759,60		33.759,60	
61319	Andere administratieve werkingskosten	121.346,44	703,12	120.643,32	
61321	Technische prestaties van derden	2.372.547,64	20.565,04	2.351.982,60	
61322	Kosten voor werkkleding	42.819,49	493,68	42.325,81	
61323	Energie voor de exploitatie				
61327	Werkingskosten gemeentescholen				
61329	Andere technische kosten	75.183,75	141,16	75.042,59	
61331	Prestaties van derden voor de gebouwen				
61332	Elektriciteit voor de gebouwen	95.290,62	1.613,11	93.677,51	
61333	Gas voor de gebouwen	174.553,15	4.213,46	170.339,69	
61334	Stoom voor de gebouwen				
61335	Water voor de gebouwen	18.931,86		18.931,86	
61339	Andere kosten voor de gebouwen				
61341	Prestaties van derden voor voertuigen	82.146,33	2.301,26	79.845,07	
61343	Huurkosten van transportmaterieel				
61349	Andere kosten voor voertuigen	975,91		975,91	
61351	Prestaties van derden voor wegen en waterlopen	466.242,01	3.982,67	462.259,34	
61352	Werken uitgevoerd voor rekening van derden				
61353	Kosten voor sneeuwopruiming en ijzelbestrijding	15.723,78		15.723,78	
61359	Andere werkingskosten voor wegen en waterlopen				
61501	Verzekering van de voertuigen	39.142,69		39.142,69	
61509	Andere verzekering	97.301,56	73,66	97.227,90	
61601	Belastingen, taksen en retributies op onroerende goederen	10.473,84		10.473,84	
61602	Roerende voorheffing ten laste van de gemeente	1.075,98	1,75	1.074,23	
61604	Belastingen en taksen op voertuigen	6.201,66	105,40	6.096,26	
61609	Andere belastingen en taksen ten laste van de gemeente				
62001	Bezoldiging van het gemeentepersoneel	5.422.165,68	297.724,31	5.124.441,37	
62002	Bezoldiging van de gesubsidieerde contractuelen	2.114.257,38	52.673,91	2.061.583,47	
62008	Diverse vergoedingen voor prestaties van gemeentepersoneel				
62009	Diverse vergoedingen voor prestaties van de gesubsid. contract.				
62011	Bezoldiging v.h.onderwijz.personeel ten laste van de hogere overh.				
62012	Bezoldiging v.h.onderwijz.personeel ten laste van de gemeente	235.865,79	17.272,66	218.593,13	
62019	Div. vergoedingen voor prestaties v.h. onderwijzend personeel				
62021	Wedden van de gemeentemandatarissen	417.641,88	31.136,09	386.505,79	
62022	Presentiegelden van de gemeentemandatarissen	48.402,98		48.402,98	
62101	Vakantiegeld van het gemeentepersoneel	552.266,97		552.266,97	
62102	Vakantiegeld van de gesubsidieerde contractuelen				
62112	Vakantiegeld van het onderwijzend personeel ten laste van gem.	15.942,56		15.942,56	
62121	Vergoeding voor laatste ziekte en begrafeniskosten				
62129	Andere sociale vergoedingen en toelagen	188.348,58	13.807,08	174.541,50	
62201	Patr.bijdrage a.d. RSZ-PPO voor de gemeentepersoneel	1.205.387,99		1.205.387,99	
62202	Patr.bijdrage a.d. RSZ-PPO voor de gesub. contractuelen				
62208	Patr.bijdr. a. RSZ-PPO op vergoed. v.prest. gemeenteperson.				
62209	Patr.bijdr. a. RSZ-PPO op vergoed. v.prest.gesub.contract.				
62212	Patr.bijdr a.d.RSZ-PPO van onderwijzend gemeentepersoneel				
62219	Patr.bijdr.a.d.RSZ-PPO op vergoed.onderwijzend gemeentepersoneel				
62401	Patronale bijdr.a.d.omslagkas voor gemeentelijke pensioenen	547.569,63		547.569,63	
62402	Patronale bijdr.a.d. gemeentelijke pensioenkassen				
62411	Patronale bijdr.a.d.omslagkas v.gem.pensioen v.onderw.personeel				
62412	Patronale bijdr.a.d.gem.pensioenkassen voor het onderwijzend personeel				
62429	Patronale bijdragen aan andere pensioenkassen				
62501	Vergoed.v.verplaatsingsk.v.en naar h.werk v.gemeentepersoneel				
62502	Vergoed.v.verplaatsingsk.v.en naar h.werk v.gesub.contractuelen				
62512	Verg.v.verplaatsingsk.van en naar het werk v.onderwijzend personeel				
62521	Gratis vervoer verzekerd door de gemeente				
62541	Andere geldelijke tegemoetkomingen a.h.gemeentepersoneel				
62542	Andere geldelijke tegemoetkomingen a.d. gesub.contractuelen				
62543	Andere geldelijke tegemoetkomingen a.h.onderwijzend personeel				
62600	Pensioenen en renten rechtstreeks ten laste v.d. gemeente	402.911,13	10.007,35	392.903,78	
62701	Verzekering tegen werkongevallen	139.586,20		139.586,20	
62702	Bijdragen aan de arbeidsgeneeskundige dienst				
62801	Bijdragen aan de gemeenschappelijke sociale dienst				
62802	Tussenkost in vakbondspremies	15.082,20		15.082,20	
63110	Huur-en interestsubsidies aan ondernemingen				

AR	Omschrijving	Debet	Credit	Debetsaldo	Creditsaldo
63121	Rechtreekse werkingssubsidies aan ondernemingen	1.950,27		1.950,27	
63122	Onrechtstreekse werkingssubsidies aan ondernemingen				
63211	Rechtstreekse premies en subsidies aan gezinnen	21.764,13	900,00	20.864,13	
63212	Onrechtstreekse werkingssubsidies aan gezinnen	417.219,55	364,70	416.854,85	
63411	Subsidies a.d.hogere overheden v.werkingskosten v.h. onderwijs				
63412	Bijdr.i.d.werk.kost.en bezol.gedragen door de hogere overheden	109.790,32		109.790,32	
63611	Bijdragen in bezoldiging en pensioen van het onderwijs				
63612	Bijdragen in werkingkosten van het onderwijs				
63613	Bijdragen in de financiële kosten van andere overheidsinstellingen	876,98	408,55	468,43	
63617	Bijdragen in werkingkosten van andere overheidsinstellingen	7.233.985,95	3.147,44	7.230.838,51	
63618	Bijdragen in het tekort van de openbare ziekenhuizen				
64103	Aflossing van leningen ten laste van de gemeente	2.726.855,05	127.571,51	2.599.283,54	
64143	Aflossing van leningen ten laste van de hogere overheden	3.731,02		3.731,02	
64213	Aflossing van leningen ten laste van derden	33.282,23		33.282,23	
64303	Aflossing v. lening. v.derden ingev. beroep op d.gemeent.waarborg				
64423	Aflossing van de hoofdzaak van leasingschulden				
64603	Jaarlijkse aflossing van openbare leningen				
65104	Financiële kosten van leningen ten laste van de gemeente	1.700.183,63	29.991,33	1.670.192,30	
65144	Financiële kosten van leningen ten laste van de hogere overheden	258,09	86,50	171,59	
65214	Financiële kosten van leningen ten laste van derden	7.951,95	2.553,70	5.398,25	
65304	Financiële kost lening ingevolge gemeentelijke waarborg				
65424	Financiële kosten van leasingschulden				
65604	Financiële kosten van openbare leningen				
65711	Bijdrage in de exploitatieverliezen van openbare ondernemingen				
65721	Bet.nalatigheids-of moratoriumintrest.en gelijkaardige kosten	727,91		727,91	
65722	Betaalde levenslange en eeuwigdurende renten	21.370,86	5.374,21	15.996,65	
65726	Wisselkoersverschillen ten laste				
65727	Emissiepremies van openbare leningen en leningscommissies				
65728	Debetintresten op diverse bankrekeningen	41.216,99	17.386,04	23.830,95	
65801	Administratieve kosten voor het financieel beheer	2.748,53		2.748,53	
65802	Beheerskosten van de portefeuille				
66014	Toevoeging aan afschrijving op plannen en studies	32.160,41		32.160,41	
66020	Toevoeging aan afschrijving op uitrusting en onderhoud	38.829,13		38.829,13	
66021	Toevoeging aan afschrijving op gebouwen	499.146,10		499.146,10	
66023	Toevoeging aan afschrijving op wegen	1.274.487,77		1.274.487,77	
66024	Toevoeging aan afschrijving op kunstwerken	18.266,83		18.266,83	
66026	Toevoeging aan afschrijving op waterlopen en -bekkens	22.776,98		22.776,98	
66030	Toevoeging aan afschrijving op meubilair en verkeerssignalisatie	54.468,23		54.468,23	
66031	Toevoeging aan afschrijving op bureaumaterieel	35.036,43		35.036,43	
66032	Toevoeging aan afschrijving op transportmaterieel	184.979,81		184.979,81	
66033	Toevoeging aan afschr. op machines, exploit.mat. en uitrusting	208.537,85		208.537,85	
66034	Toevoeging aan afschrijving op divers roerend patrimonium				
66061	Toevoeging aan afschrijving op zakelijke rechten				
66120	Minwaarde op onroerende goed.n.a.v.jaarlijkse herwaardering				
66201	Toevoeging aan waardeverminderingen van voorraden				
66202	Terugneming van waardeverminderingen van voorraden				
66400	Voorraadwijzigingen (afname)				
66514	Rechtzetting van terugvordering van aflossingen van leningen	65.764,60	28.751,35	37.013,25	
66554	Rechtzetting van aflossingen van toegestane leningen	24.882,04		24.882,04	
66621	Toevoeging aan voorzieningen voor risico's en kosten				
66622	Aanwending van voorzieningen voor risico's en kosten				
66780	Toevoeging aan afschrijving op toegestane investeringssubsidies	282.624,71		282.624,71	
67100	Uitzonderlijke kosten van de gewone dienst				
67111	Onwaarden van de gewone dienst	203.914,89	51.138,25	152.776,64	
67151	Kleine schadeloosstellingen	81,12		81,12	
67212	Onwaarden van de buitengewone dienst				
67241	Minwaarden bij de realisatie van vaste activa	2.306,40		2.306,40	
67251	Uitzonderlijke schadevergoedingen				
67261	Enmalige bijdragen aan privé-ondernem. en verzekeringspremies				
67311	Uitzonderlijke minwaarden	0,01		0,01	
67361	Uitzonderlijke toevoeging aan afschrijvingen op vaste activa				
67371	Minwaarde op onroerende goed n.a.v.uitzonderlijke herwaardering				
67391	Andere uitzonderlijke kosten				
68504	Toevoeging van gewone dienst aan gewoon reservefonds	2.000.000,00		2.000.000,00	
68505	Toevoeging van gewone dienst aan buitengewoon reservefonds				
68605	Toevoeging van buitengewone dienst aan buitengewoon reservefonds	36.155,00		36.155,00	

AR	Omschrijving	Debet	Credit	Debetsaldo	Creditsaldo
69201	Over te dragen batig exploitatieresultaat	3.950.189,26		3.950.189,26	
69202	Over te dragen batig uitzonderlijk resultaat				
<b>6</b>	<b>Kosten per aard</b>	<b>38.272.841,80</b>	<b>772.426,14</b>	<b>37.500.415,66</b>	
70110	Gemeentebelastingen op administratieve prestaties		69.122,09		69.122,09
70120	Gemeentelijke verhaalbelastingen				
70130	Gemeentebelastingen op prestaties van openbare hygiëne	850,00	659.453,60		658.603,60
70140	Gemeentebelasting op nijverheids-, handels- en landbouwondernemingen	5.485,46	361.548,84		356.063,38
70150	Gemeentebelastingen op vertoningen en gemakkelijkheden				
70160	Gemeentebelastingen voor het gebruik van het openbaar domein	390,20	545.603,89		545.213,69
70170	Gemeentebelastingen op het patrimonium		253.023,00		253.023,00
70190	Andere gemeentebelastingen		1.487,50		1.487,50
70710	Gemeentelijke opcentiemen op de onroerende voorheffing	7.723,29	5.291.546,18		5.283.822,89
70720	Aanvullende gemeentebelasting op de personenbelasting	1.388.786,96	11.363.912,43		9.975.125,47
70730	Aanvullende gemeentebelasting op de belasting op motorrijtuigen	61.211,41	414.920,42		353.709,01
70790	Andere aanvullende gemeentebelastingen		66.920,19		66.920,19
70910	Boeten	210,00	2.403,17		2.193,17
71301	Opbrengsten uit geleverde prestaties	313.842,02	1.267.117,00		953.274,98
71302	Opbrengsten van de verkoop van goederen	4,00	1.175.389,04		1.175.385,04
71304	Opbrengsten uit de concessies van rechten				
71309	Diverse opbrengsten	15.924,72	368.266,78		352.342,06
71320	Opbrengsten uit de verhuring van onroerende goederen	2.864,17	165.290,49		162.426,32
71360	Opbrengsten uit de verkoop van houtkappingen		807,50		807,50
72111	Bijdrage van ondern.& vzw's in weddelast.van gedetacheerde personeel				
72141	Bijdr.van hogere overheden in weddelast.van gedetacheerde personeel				
72161	Bijdr.van and. overheidsinst.in weddelast.van gedetacheerde personeel				
72401	Pensioenbijdragen van mandatarissen		27.289,71		27.289,71
73300	Ontvangen handgiften				
73401	Subsidies van hogere overh.voor d. bezoldiging van h.onderw.pers.				
73403	Subs. van hogere overh.voor werkingskosten van her onderwijs		18.046,73		18.046,73
73405	Subsidies van de hogere overheden voor een specifieke functie	335.898,67	3.879.428,71		3.543.530,04
73406	Gemeentefonds en speciale fondsen		5.097.188,70		5.097.188,70
73611	Subs. van andere overheidsinstel.van bezold.en pens.van onderw.pers.				
73619	Subs. van andere overheidsinstel.van andere werkingskosten		103.769,27		103.769,27
74143	Terugvordering van aflossingen van leningen tlv de hogere overheden		3.731,02		3.731,02
74213	Terugvordering van aflossingen van leningen tlv derden	28.751,35	62.033,58		33.282,23
74303	Terugvordering van aflossingen van gewaarborgde leningen				
74515	Aflossing van leningen door ondernemingen				
74525	Aflossing van leningen door gezinnen en vzw's		24.882,04		24.882,04
74545	Aflossing van leningen door de hogere overheden				
74565	Aflossing van leningen door andere overheidsinstellingen				
75144	Terugvordering van finan.kost.van leningen tlv de hogere overheden		171,59		171,59
75214	Terugvordering van financiële kosten van leningen tlv derden	14.432,17	19.830,42		5.398,25
75304	Terugvordering van financiële kosten van gewaarborgde leningen				
75404	Ristorno's op leningsintresten				
75504	Intresten op toegestane leningen op meer dan 1 jaar		14.432,17		14.432,17
75711	Inkomsten van deelnemingen in ondernemingen		2.235.410,29		2.235.410,29
75721	Inkomsten van beleggingen in effecten		12.514,19		12.514,19
75726	Wisselkoersverschillen ten gunste				
75781	Nalatigheidsintresten op te innen schuldvorderingen				
75782	Ontvangen levenslange en eeuwigdurende rente				
75783	Annuiteiten voor oorlogsschade 1914-1918				
75788	Creditintresten op bankrekeningen	95.622,55	194.559,07		98.936,52
76120	Meerwaarde op onroerende goederen n.a.van jaarlijkse herwaard.		736.010,62		736.010,62
76400	Vorraadwijzigingen (toename)				
76511	Rechtzetting van de aflossing van leningen t.l.v. de gemeente	127.571,51	2.726.855,05		2.599.283,54
76514	Rechtzetting v.d.aflossing van leningen t.l.v.de hogere overheden		3.731,02		3.731,02
76529	Rechtzetting van de aflossing van leningen t.l.v. derden		33.282,23		33.282,23
76542	Rechtzetting v.d.aflossing v.d.hoofdzaak van leasingschulden				
76561	Rechtzetting van de aflossing van openbare leningen				
76780	Verrekening van ontvangen investeringssubsidies, giften en legaten		508.686,44		508.686,44
76900	Interne werken aan vaste goederen				
77100	Uitzonderlijke opbrengsten van de gewone dienst	721,94	185.942,52		185.220,58
77111	Terugneming van voorzieningen voor risico's en kosten				
77200	Uitzonderlijke opbrengsten van de buitengewone dienst				

AR	Omschrijving	Debet	Credit	Debetsaldo	Creditsaldo
77241	Meerwaarden bij realisatie van vaste activa	26.481,96	258.184,44		231.702,48
77251	Buitengewone schadeverg. van derden voor gemeentegoederen				
77261	Eenmalige vergoed. van in erfpacht of in opstal gegeven onr.goed.				
77311	Uitzonderlijke meerwaarden		0,11		0,11
77361	Uitzonderlijke verrekening van ontvangen investeringssubsidies				
77371	Meerwaarden op onr.goederen n.a.v. uitzonderlijke herwaardering				
77391	Andere uitzonderlijke opbrengsten				
78504	Afname van gewoon reservefonds ten voordele v.gewone dienst				
78605	Afname van buitengew.reserfonds voor buitengewone dienst				
79201	Over te dragen nadelig exploitatieresultaat				
79202	Over te dragen nadelig uitzonderlijk resultaat		1.774.396,00		1.774.396,00
<b>7</b>	<b>Opbrengsten per aard</b>	<b>2.426.772,38</b>	<b>39.927.188,04</b>		<b>37.500.415,66</b>
		<b>575.016.553,11</b>	<b>575.016.553,11</b>	<b>197.782.864,93</b>	<b>197.782.864,93</b>

4

Kastoestand per  
31/12/2007

OMSCHRIJVING		DEBET	CREDIT	DEBET	CREDIT
<b>A.1. BALANSREKENINGEN</b>					
ACTIEF	- Klasse 2	135.626.228,17	52.466.517,75	83.159.710,42	
	- Klasse 3				
	- Klasse 4	67.514.693,18	57.381.353,56	10.133.339,62	
	- Klasse 5	224.806.725,02	223.217.439,19	1.589.285,83	
PASSIEF	- Klasse 1	27.410.658,57	115.900.186,28		88.489.527,71
	- Klasse 4	72.032.802,54	78.425.610,70		6.392.808,16
A.1.	Totaal van de balansrekeningen	527.391.107,48	527.391.107,48	94.882.335,87	94.882.335,87
A.1.'	Globaal saldo van de balansrekeningen				
<b>A.2. RESULTATENREKENINGEN</b>					
KOSTEN	- Klasse 6	38.272.841,80	772.426,14	37.500.415,66	
OPBRENGSTEN	- Klasse 7	2.426.772,38	39.927.188,04		37.500.415,66
A.2.	TOTAAL VAN DE RESULTATENREKENINGEN	40.699.614,18	40.699.614,18	37.500.415,66	37.500.415,66
A.2.'	Globaal saldo van de resultatenrekeningen				0,00
<b>A.3. ALGEMEEN TOTAAL VAN DE SYNTHESBALANS</b>		568.090.721,66	568.090.721,66	132.382.751,53	132.382.751,53

## B. SYNTHESBALANS VAN DE REKENINGEN VAN KLASSE 5

B.1. FINANCIËLE REKENINGEN		AR	DEBET	CREDIT	DEBET	CREDIT
Dexia	: rekeningen-courant	55001	54.776.129,82	54.183.651,18	592.478,64	
	: kredietopeningen	55006	8.086.312,80	8.899.276,17		812.963,37
	: rekening voor bijzonder gebruik	55010	2.949.156,99	2.944.852,89	4.304,10	
	: toelagen en leningsgelden	55018	784.481,42	782.086,70	2.394,72	
	: leningen met bestemmingswijziging	55030				
	: verdiscontering van toelagen	55050	595.265,58	595.265,58		
	: kapitalisatie van leningslasten	55070				
Nationale Bank	: rekening-courant	55101				
Fortis	: rekeningen-courant	55201				
	: kredietopeningen	55206	39.194,55	39.194,55		
	: rekeningen in agentschap	55210				
Geldbeleggingen	: beleggingsrekeningen	55300	35.243.283,14	33.125.039,51	2.118.243,63	
Andere banken	: rekeningen-courant	55501	20.172.391,88	20.196.866,05		24.474,17
Post	: rekeningen-courant	55600	1.773.034,66	1.629.644,79	143.389,87	
Kas	: kasgelden	55700	5.340.924,67	5.328.271,42	12.653,25	
<b>B.1.</b>	<b>TOTAAL VAN DE FINANCIËLE REKENINGEN</b>		129.760.175,51	127.724.148,84	2.873.464,21	837.437,54
<b>B.1.'</b>	<b>Globaal saldo van de financiële rekeningen</b>				2.036.026,67	

## B. SYNTHESBALANS VAN DE REKENINGEN VAN KLASSE 5

B.2. INTERNE FINANCIËLE REKENINGEN		AR	DEBET	CREDIT	DEBET	CREDIT
Dexia	: voorschotten op leningen	55005				
Interne overboekingen		56000	80.709.421,45	80.709.421,45		
Dexia	: rekeningen-courant	58001	10.734.046,32	11.167.323,31		433.276,99
	: kredietopeningen	58006	3.567.022,52	3.574.529,46		7.506,94
	: rekeningen in agentschap	58010				
	: toelagen en leningsgelden	58018	36.059,22	40.887,12		4.827,90
	: leningen met bestemmingswijziging	58030				
	: verdiscontering van toelagen	58050				
Nationale Bank	: rekeningen-courant	58101				
Fortis	: rekeningen-courant	58201				
	: kredietopeningen	58206		1.129,01		1.129,01
	: rekeningen in agentschap	58210				
Geldbeleggingen	: beleggingsrekeningen	58300				
Andere banken	: rekeningen-courant	58501				
Post	: rekeningen-courant	58600				
Subtotaal : betalingen in uitvoering		58XXX	14.337.128,06	14.783.868,90		446.740,84
<b>B.2. Totaal van de interne financiële rekeningen</b>			95.046.549,51	95.493.290,35		446.740,84
<b>B.2.' Globaal saldo van de interne financiële rekeningen</b>						446.740,84

## B. SYNTHESBALANS VAN DE REKENINGEN VAN KLASSE 5

B.3. SAMENVATTING VAN DE KLASSE 5		AR	DEBET	CREDIT	DEBET	CREDIT
Totaal B.1.	: financiële rekeningen	55XXX	129.760.175,51	127.724.148,84	2.036.026,67	
Totaal B.2.	: interne financiële rekeningen	55005				
		56000	80.709.421,45	80.709.421,45		
		58XXX	14.337.128,06	14.783.868,90		446.740,84
			95.046.549,51	95.493.290,35		446.740,84
<b>B.3.</b>	<b>ALGEMEEN TOTAAL REKENINGEN VAN DE KLASSE 5</b>		224.806.725,02	223.217.439,19	2.036.026,67	446.740,84
<b>B.3.1</b>	<b>Globaal saldo v.d. rekeningen v.d. klasse 5</b>				1.589.285,83	

## C. DETAIL VAN DE INDIVIDUELE REKENINGEN VAN DE KLASSE 5

## C.1. FINANCIËLE REKENINGEN

		IR	DEBET	CREDIT	DEBET	CREDIT
Dexia	: rekening-courant	071 001 XXX	54.776.129,82	54.183.651,18	592.478,64	
	: kredietopening	071 006 XXX	8.086.312,80	8.899.276,17		812.963,37
	: rekening in agentschap	071 010 XXX	2.949.156,99	2.944.852,89	4.304,10	
	: toelagen en leningsgelden	071 018 XXX	784.481,42	782.086,70	2.394,72	
	: leningsgelden met bestemmingswijziging	071 030 XXX				
	: verdiscontering toelagen	071 050 XXX	595.265,58	595.265,58		
	: kapitalisatie leningslasten	071 070 XXX				
N.B.B.	: rekening-courant	071 101 XXX				
Fortis	: rekening-courant	071 201 XXX				
	: kredietopening	071 206 XXX	39.194,55	39.194,55		
	: rekening in agentschap	071 210 XXX				
Beleggingen	: beleggingen op ten hoogste 1 jr	071 300 XXX	35.243.283,14	33.125.039,51	2.118.243,63	
Andere banken	: rekeningen-courant	071 501 XXX	20.172.391,88	20.196.866,05		24.474,17
Post	: rekeningen-courant	071 600 XXX	1.773.034,66	1.629.644,79	143.389,87	
Kas	: kas van de ontvanger	071 700 XXX	5.340.924,67	5.328.271,42	12.653,25	
<b>C.1.</b>	<b>TOTAAL V.D. INDIVIDUELE FINANCIËLE REKENINGEN</b>		129.760.175,51	127.724.148,84	2.873.464,21	837.437,54
<b>C.1.'</b>	<b>Globaal saldo v.d. indiv. financ. rekeningen</b>				2.036.026,67	

## C. DETAIL VAN DE INDIVIDUELE REKENINGEN VAN DE KLASSE 5

C.2. INTERNE FINANCIËLE REKENINGEN		IR	DEBET	CREDIT	DEBET	CREDIT
Dexia	: voorschotten op leningen	072 005 XXX				
Interne overboekingen			80.709.421,45	80.709.421,45		
Dexia	: rekening-courant	072 001 XXX	10.734.046,32	11.167.323,31		433.276,99
	: kredietopening	072 006 XXX	3.567.022,52	3.574.529,46		7.506,94
	: rekening in agentschap	072 010 XXX				
	: toelagen en leningsgelden	072 018 XXX	36.059,22	40.887,12		4.827,90
	: leningen met bestemmingswijziging	072 030 XXX				
	: verdiscontering toelagen	072 050 XXX				
N.B.B.	: rekening-courant	072 101 XXX				
Fortis	: rekening-courant	072 201 XXX				
	: kredietopening	072 206 XXX		1.129,01		1.129,01
	: rekening in agentschap	072 210 XXX				
Beleggingen	: beleggingen op ten hoogste 1 jr	072 300 XXX				
Andere banken	: rekeningen-courant	072 501 XXX				
Post	: rekeningen-courant	072 600 XXX				
SUBTOTAAL : BETALINGEN IN UITVOERING			14.337.128,06	14.783.868,90		446.740,84
<b>C.2. TOTAAL V.D. INDIVIDUELE FINANCIËLE REKENINGEN</b>			95.046.549,51	95.493.290,35		446.740,84
<b>C.2.' Globaal saldo v.d. indiv. financ. rekeningen</b>						446.740,84

## D. SYNTHESE- EN CONTROLETABEL

OMSCHRIJVING		DEBET	CREDIT	DEBET	CREDIT
D.1.	Totalen van het algemeen dagboek	575.016.553,11	575.016.553,11		
D.2.	Algemeen totaal van de synthesebalans = A.3.	568.090.721,66	568.090.721,66	132.382.751,53	132.382.751,53
CONTROLES	D.1 : DEBET = CREDIT				
	D.2 : DEBET = CREDIT (totalen en saldi)				
	D.1 = D.2 : DEBET = DEBET	6.925.831,45			
	D.1 = D.2 : CREDIT = CREDIT	6.925.831,45			
D.3.	Totaal rekeningen v.d. klasse 5 in tabel A.1.	224.806.725,02	223.217.439,19	1.589.285,83	
D.4.	Totaal B.3. (totalen) en B.3.' (saldo)	224.806.725,02	223.217.439,19	1.589.285,83	
CONTROLES	D.3 = D.4 : DEBET = DEBET				
	D.3 = D.4 : CREDIT = DEBET				
D.5.	Totaal B.1	129.760.175,51	127.724.148,84	2.873.464,21	837.437,54
D.6.	Totaal B.2	95.046.549,51	95.493.290,35		446.740,84
D.7.	Totaal B.3	224.806.725,02	223.217.439,19	2.036.026,67	446.740,84
CONTROLE	D.7 = D.5 + D.6			-837.437,54	-837.437,54

## D. SYNTHESE- EN CONTROLETABEL

OMSCHRIJVING		DEBET	CREDIT	DEBET	CREDIT
D.8.	Totaal C.1. (totalen) en C.1.' (saldo)	129.760.175,51	127.724.148,84	2.036.026,67	
D.9.	Totaal C.2. (totalen) en C.2.' (saldo)	95.046.549,51	95.493.290,35		446.740,84
D.10.	Totaal B.3. (totalen) en B.3.' (saldo)	224.806.725,02	223.217.439,19	1.589.285,83	
CONTOLE	D.10 = D.8 + D.9 ( voor de saldi : debet = + ; credit = - )				
<p>Controle van de overeenstemming tussen de totalen van de individuele rekeningen per algemene rekening (tabel C) en de totalen van deze algemene rekening (tabel B)</p>					
EIND- CONTROLES	<p>Controle van de overeenstemming tussen de saldi van de individuele financiële rekeningen (tabel C.1) en de saldi op de rekeninguittreksels van de kredietinstellingen en de kasgelden</p>				
<p>Controle op de waarschijnlijkheid van de saldi van de interne financiële rekeningen (tabel C.2) : de gearceerde vakken kunnen in principe geen bedragen bevatten</p>					

**E. ECHTVERKLARING DOOR DE GEMEENTEONTVANGER (artikel 39, § 6, van het A.R.G.C.)**

De gemeenteontvanger bevestigt dat alle bedragen, opgenomen in de rekeningen, door boekhoudkundige bewijsstukken gestaafd zijn en dat de saldi van de financiële individuele rekeningen van de klasse 5 gelijk zijn aan de saldi voorkomend op de overeenstemmende laatste rekeninguittreksels van alle rekeningen waarvan de gemeente titularis is bij de kredietinstellingen of aan het bedrag van zijn geldspeciën in kas.

Echt en waar verklaard te ....., op .....

De gemeenteontvanger,

**F. PROCES-VERBAAL VAN KASNAZICHT**

(artikel 131 of 142 van de nieuwe gemeentewet en artikel 81 van het A.R.G.C.)

Proces-verbaal van kasnazicht :

Ondergetekende(n) , ..... ,  
 is (zijn) zonder voorafgaandelijke waarschuwing overgegaan tot het kasnazicht van de ontvanger van de gemeente ..... ,  
 en bevestig(en)t dat alle controles voorzien in tabel D van onderhavige kastoestand werden uitgevoerd. Hierbij werd in het bijzonder aandacht  
 besteed aan de overeenstemming tussen de saldi van de individuele rekeningen en de saldi op de rekeninguittreksels van de kredietinstellingen  
 en de geldspeciën in kas.

De gemeenteontvanger werd verzocht alle boeken, bescheiden en waarden over te leggen en alle noodzakelijke inlichtingen te verstrekken  
 omtrent zijn beheer en het vermogen van de gemeente.

Dit kasnazicht geeft aanleiding tot de volgende opmerkingen :

.....  
 .....  
 .....

Opmerkingen vanwege de gemeenteontvanger : .....  
 .....

Opgemaakt in ..... exemplaren, te ..... , op .....

De gemeenteontvanger ,

Voorgelegd aan de gemeenteraad, overeenkomstig de artikels 131 en 142 van de nieuwe gemeentewet, op .....

Op bevel :

De gemeentesecretaris ,

De voorzitter van de gemeenteraad ,

## 5

### Aansluiting boekingen met kasmiddelen

Tabel van toepassingen en bronnen

Omschrijving	Totaal	Gewone dienst	Buitengewone dienst	Res., voorz. en derden
<b>Budgettaire ontvangsten</b>				
Vastgestelde rechten	47.250.201,73	34.887.336,29	12.362.865,44	
Onverhaalbare en oninvorderbare rechten	6.530,46	6.530,46	0,00	
<b>Netto-vastgestelde rechten</b>	<b>47.243.671,27</b>	<b>34.880.805,83</b>	<b>12.362.865,44</b>	
Overgedragen boni	8.269.482,80	3.267.482,61	5.002.000,19	
Overboekingen tussen diensten	1.046.399,58	0,00	1.046.399,58	
<b>Gecorrigeerde netto-vastgestelde rechten</b>	<b>37.927.788,89</b>	<b>31.613.323,22</b>	<b>6.314.465,67</b>	
<b>Budgettaire uitgaven</b>				
<b>Aanrekeningen</b>	<b>41.862.271,45</b>	<b>31.844.955,03</b>	<b>10.017.316,42</b>	
Overgedragen mali	0,00	0,00	0,00	
Overboekingen tussen diensten	1.046.399,58	1.046.399,58	0,00	
<b>Gecorrigeerde aanrekeningen</b>	<b>40.815.871,87</b>	<b>30.798.555,45</b>	<b>10.017.316,42</b>	
<b>Gecorrigeerd boekhoudkundig resultaat</b>	<b>-2.888.082,98</b>	<b>814.767,77</b>	<b>-3.702.850,75</b>	
<b>Mutatie in de vorderingen</b>				
Vorderingen begin periode	9.904.237,96	4.812.324,26	4.611.928,59	479.985,11
Vorderingen einde periode (zie bijlage)	9.513.366,35	5.971.583,79	3.500.231,90	41.550,66
<b>Totaal mutatie vorderingen</b>	<b>390.871,61</b>	<b>-1.159.259,53</b>	<b>1.111.696,69</b>	<b>438.434,45</b>
<b>Mutatie in reserves, voorzieningen en schulden</b>				
Schulden, ... einde periode (zie bijlage)	5.721.252,36	512.635,80	198.303,79	5.010.312,77
Schulden, ... begin periode	4.272.417,34	454.004,19	911.768,32	2.906.644,83
<b>Totaal mutatie schulden, ...</b>	<b>1.448.835,02</b>	<b>58.631,61</b>	<b>-713.464,53</b>	<b>2.103.667,94</b>
<b>Mutatie in de financiële rekeningen</b>				
Financiële rekeningen begin periode	2.637.662,18			
Financiële rekeningen einde periode	1.589.285,83			
<b>Totaal mutatie financiële rekeningen</b>	<b>1.048.376,35</b>			
<b>Overeenstemming boekingen - kassen</b>				
Gecorrigeerd boekhoudkundig resultaat	-2.888.082,98	814.767,77	-3.702.850,75	
Mutatie in de vorderingen	390.871,61	-1.159.259,53	1.111.696,69	438.434,45
Mutatie in de schulden, ...	1.448.835,02	58.631,61	-713.464,53	2.103.667,94
Mutatie in de financiële rekeningen	1.048.376,35			
<b>Te verantwoord verschil over het eigen dienstjaar</b>	<b>0,00</b>			
Gecumuleerd boekhoudkundig resultaat	5.381.399,82	3.035.850,80	2.345.549,02	
Vorderingen per 31/12/2007	9.513.366,35	5.971.583,79	3.500.231,90	41.550,66
Schulden per 31/12/2007	5.721.252,36	512.635,80	198.303,79	5.010.312,77
Financiële rekeningen per 31/12/2007	1.589.285,83			
<b>Te verantwoord verschil over alle dienstjaren</b>	<b>0,00</b>			

AR	Omschrijving rekening	Totaal	Gewone dienst	Buitengewone dienst	Res., voorz. en derden
27041	Subs in kapitaal beloofd door hogere overh	4.881.752,80		4.881.752,80	
27045	Gestorte subsidies	-3.342.775,58		-3.342.775,58	
27061	Subs in kapitaal beloofd door andere overh	457.833,95		457.833,95	
27065	Gestorte subsidies	-67.884,87		-67.884,87	
40001	Deb belast en retrib per natuur en jaar	0,00	0,00		
40002	Deb belast en retrib per indiv rek	2.646.473,95	2.646.473,95		
40003	Deb exploitatieopbr per natuur en jaar	0,00	0,00		
40004	Deb exploitatieopbr per indiv rek	628.890,25	628.890,25		
40700	Dubieuze deb. v. belast., retributies en exploitat.	0,00	0,00		
41100	Te recupereren btw	14.679,93			14.679,93
41204	Te ontvangen aanvullende belastingen	1.327.353,84	1.327.353,84		
41301	Te ontvangen investeringsubsidies	37.410,60		37.410,60	
41302	Te ontvangen werkingsubsidies	536.277,46	536.277,46		
41303	Op te nemen leningen	1.533.895,00		1.533.895,00	
41304	Op te nemen leasing	0,00		0,00	
41306	Te ontvangen openbare leningen	0,00		0,00	
41513	Te ontvangen ct-int op fin rek	198,61	198,61		
41514	Terugvordering fin kost van leningen	15.034,50	15.034,50		
41515	Te ontvangen int van leningen en effecten	0,00	0,00		
41516	Te ontvangen dividenden	6.518,92	6.518,92		
41517	Te ontvangen ristorno's op leningsint	0,00	0,00		
41519	Andere te ontvangen int	0,00	0,00		
41600	Diverse debiteuren	4.122,49	4.122,49	0,00	
41700	Diverse dubieuze debiteuren	0,00	0,00	0,00	
41800	Vervallen waarden (effecten)	1.611,31	1.611,31	0,00	
41900	Vorderingen op intercommunales in r/c	782.024,41	782.024,41	0,00	
42514	Terugvord period afl leningen	17.534,37	17.534,37		
42521	Terugvord leningen aan ondernemingen	0,00	0,00		
42522	Terugvord leningen aan gezinnen en vzw's	5.543,68	5.543,68		
42524	Terugvord leningen aan hogere overheid	0,00	0,00		
42526	Terugvord leningen aan andere overheid	0,00	0,00		
42530	Terugvord vervroegde afl v leningen	0,00		0,00	
42841	Opeisbare saldi v lening aan ondern	0,00		0,00	
42842	Opeisbare saldi v lening aan gezin en vzw's	0,00		0,00	
42844	Opeisbare saldi v lening aan hogere overheid	0,00		0,00	
42846	Opeisbare saldi v lening aan andere overheden	0,00		0,00	
46101	Gestorte voorschotten en vooruitbetalingen	7.298,00			7.298,00
46102	Gestorte waarborgen en borgtochten	150,00			150,00
46103	Voorschotten en vooruitbetalingen aan personeel	3.300,00			3.300,00
46105	Terugvordering v waarborgen op leningen	0,00			0,00
49010	Over te dragen kosten	0,00			0,00
49020	Verworven opbrengsten	0,00			0,00
49600	Te identificeren betalingen	16.122,73			16.122,73
49900	Voorschotten op leningsinteressen	0,00			0,00
<b>TOTAAL VAN DE VORDERINGEN</b>		<b>9.513.366,35</b>	<b>5.971.583,79</b>	<b>3.500.231,90</b>	<b>41.550,66</b>

AR	Omschrijving rekening	Totaal	Gewone dienst	Buitengewone dienst	Res., voorz. en derden
14104	Gewoon reservefonds	4.596.980,71			4.596.980,71
14105	Buitengewoon reservefonds	36.650,79			36.650,79
16000	Voorzieningen voor risico's en kosten	0,00			0,00
17700	Diverse schulden > 1 j	0,00	0,00	0,00	0,00
17800	Borgen > 1 j	0,00			0,00
43300	Leningen op kort termijn	0,00			0,00
43301	Debetintresten op financiële rekeningen	0,00	0,00		
43511	Period afl leningen gk	133.129,07	133.129,07		
43512	Period afl andere leningen	0,00	0,00		
43516	Delgingsfonds v openb leningen (afl)	0,00	0,00	0,00	
43521	Vervroegde afl leningen gk	0,00		0,00	
43529	Vervroegde afl andere leningen	0,00		0,00	
43611	Fin kost leningen gk	232.621,36	232.621,36		
43612	Fin kost andere leningen	0,00	0,00		
43616	Delgingsfonds v openb leningen (int)	0,00	0,00		
44000	Leveranciers	151.575,86	0,00	151.575,86	
45100	Te betalen btw	0,00			0,00
45110	Btw te betalen, via derden	0,00			0,00
45200	Te betalen belastingen en taksen	29,79	29,79		
45300	Ingehouden bedrijfsvoorheffing	222.389,84			222.389,84
45310	Ingehouden roerende voorheffing	0,00	0,00		
45330	Belastinginhouding onr werk	0,00			0,00
45400	Rszppo	120.882,79			120.882,79
45430	Inh rsz onr werken	0,00			0,00
45452	Bijdragen pensioen mandatarissen	0,00			0,00
45453	Bijdragen gemeentelijke en andere kassen	0,00			0,00
45500	Nettobezoldigingen en -vergoedingen	84.606,40	84.606,40		
45820	Andere inhoudingen op bezoldigingen	0,00	0,00		0,00
46401	Ontvangen voorschotten en vooruitbet	3.329,15			3.329,15
46402	Ontvangen waarborgen en borgtochten	11.445,60			11.445,60
46501	Te betalen toegestane leningen	0,00		0,00	
46502	Te betalen toegestane subsidies	62.249,18	62.249,18	0,00	
46601	Diverse crediteuren	0,00	0,00	0,00	0,00
46701	Te betalen deelnemingen	46.727,93		46.727,93	
46900	Schulden aan intercommunales in r/c	0,00	0,00	0,00	
48100	Diverse verrichtingen voor derden	8.035,67			8.035,67
48400	Terugvord tlv derde gedaan door and gem	0,00			0,00
48500	Stichtingen en legaten	4.448,24			4.448,24
49030	Over te dragen opbrengsten	0,00			0,00
49040	Toe te rekenen kosten	0,00			0,00
49500	Te identificeren inningen	5.902,08			5.902,08
49501	Ontvangsten opgenomen in hulpdagboek	0,00			0,00
49700	Te ventileren inningen	0,00			0,00
49800	Ten onrechte ontvangen sommen	247,90			247,90
49999	Overname oude budgettaire boekhouding	0,00			0,00
<b>TOTAAL RESERVES, VOORZ., SCHULDEN</b>		<b>5.721.252,36</b>	<b>512.635,80</b>	<b>198.303,79</b>	<b>5.010.312,77</b>



	Gewone dienst	Buitengewone dienst	TOTAAL
1. Vastgestelde rechten ten voordele van de gemeente	34.887.336,29	12.362.865,44	47.250.201,73
Onverhaalbare en oninvorderbare bedragen	6.530,46	0,00	6.530,46
Netto vastgestelde rechten	34.880.805,83	12.362.865,44	47.243.671,27
Vastgelegde uitgaven	33.567.725,83	17.204.943,92	50.772.669,75

## BEGROTINGSRESULTAAT VAN HET DIENSTJAAR

<b>POSITIEF</b>	<b>1.313.080,00</b>		
<b>NEGATIEF</b>		<b>4.842.078,48</b>	<b>3.528.998,48</b>
2. Vastgelegde uitgaven	33.567.725,83	17.204.943,92	50.772.669,75
Aanrekeningen	31.844.955,03	10.017.316,42	41.862.271,45
Naar het volgend dienstjaar over te dragen vastleggingen	1.722.770,80	7.187.627,50	8.910.398,30
3. Netto vastgestelde rechten	34.880.805,83	12.362.865,44	47.243.671,27
Aanrekeningen	31.844.955,03	10.017.316,42	41.862.271,45

## BOEKHOUDKUNDIG RESULTAAT VAN HET DIENSTJAAR

<b>POSITIEF</b>	<b>3.035.850,80</b>	<b>2.345.549,02</b>	<b>5.381.399,82</b>
<b>NEGATIEF</b>			

<b>BOEKHOUDKUNDIG RESULTAAT VAN DE GEWONE DIENST</b>	<b>3.035.850,80</b>
Netto vastgestelde rechten	34.880.805,83
Aanrekeningen	31.844.955,03
<b>RESULTAAT VAN DE ALGEMENE BOEKHOUDING</b>	<b>2.175.793,26</b>
Opbrengsten (klasse 7)	35.726.019,66
Kosten (klasse 6)	33.550.226,40
<b>VERSCHIL</b>	<b>860.057,54</b>

**GEWONE ONTVANGSTEN - VERSCHIL****-845.213,83**

<b>76 Niet kasopbrengsten</b>	<b>3.880.993,85</b>
761XX Meerwaarden ingevolge jaarlijkse herwaardering	736.010,62
764XX Voorraadtoename	0,00
765XX Rechtzettingen van aflossingen van leningen	2.636.296,79
767XX Verrekening van ontvangen investeringssubsidies, giften en legaten	508.686,44
769XX Interne werken	0,00
<b>77 Uitzonderlijke opbrengsten</b>	<b>231.702,59</b>
772XX Uitzonderlijke opbrengsten van de buitengewone dienst	231.702,48
773XX Niet begrote uitzonderlijke opbrengsten	0,11
<b>786 Afnames (buitengewone dienst) reserves</b>	<b>0,00</b>
786XX Afnaming van het buitengewone reservefonds t.v.v. buitengewone dienst	0,00
<b>- Zuiver budgettaire verrichtingen</b>	<b>3.267.482,61</b>
951-01 Batig resultaat GD (951-01)	3.267.482,61
996-01 Overboeking van BD naar GD (996-01)	0,00
<b>NOG TE VERANTWOORDEN VERSCHIL</b>	<b>0,00</b>

**GEWONE UITGAVEN - VERSCHIL****-1.705.271,37**

<b>66 Niet kaskosten</b>	<b>2.713.209,54</b>
660XX Toevoegingen aan afschrijvingen	2.368.689,54
661XX Minwaarde op onroerende goederen ingevolge jaarlijkse herwaardering	0,00
662XX Toevoegingen aan waardeverminderingen van voorraden	0,00
664XX Voorraadverminderingen	0,00
665XX Rechtzettingen van terugvorderingen van aflossingen van leningen	61.895,29
66622 Aanwending van voorzieningen	0,00
667XX Toevoegingen aan afschrijvingen op toegestane investeringssubsidies	282.624,71
<b>67 Uitzonderlijke kosten</b>	<b>2.306,41</b>
672XX Uitzonderlijke kosten van de buitengewone dienst	2.306,40
673XX Niet begrote uitzonderlijke lasten	0,01
<b>686 Toevoeging (buitengewone dienst) reserves</b>	<b>36.155,00</b>
686XX Toevoeging van buitengewone dienst aan buitengewone reserves	36.155,00
<b>- Zuiver budgettaire verrichtingen</b>	<b>1.046.399,58</b>
991-01 Nadelig resultaat GD	0,00
957-01 Overboeking van GD naar BD	1.046.399,58
<b>NOG TE VERANTWOORDEN VERSCHIL</b>	<b>0,00</b>

**GEWONE DIENST - TE VERANTWOORDEN VERSCHIL****0,00**

**BOEKHOUDKUNDIG RESULTAAT VAN DE BUITENGEWONE DIENST** **2.345.549,02**

**MUTATIE IN PERMANENT VERMOGEN** **7.019.266,04**

MUTATIE IN KAPITAAL	0,00
MUTATIE IN GEKAPITALISEERDE RESULTATEN	0,00
MUTATIE IN OVERGEDRAGEN RESULTATEN	-2.175.793,26
MUTATIE IN RESERVES	-2.036.155,00
MUTATIE IN INVEST.SUBSIDIES, GIFTEN	-153.652,51
MUTATIE IN VOORZIENINGEN	0,00
MUTATIE IN SCHULDEN OP LANGE TERMIJN	-2.653.665,27

**MUTATIE IN VASTE ACTIVA** **7.931.540,97**

MUTATIES IN IMMATERIELE VASTE ACTIVA	58.153,14
MUTATIES IN ONROEREND EN ROEREND PATR.	7.756.583,76
MUTATIE IN TOEGESTANE INVESTERINGSSUBSIDIES	174.762,43
MUTATIES IN ERFPACHT, OPSTAL EN LEASING	0,00
MUTATIE IN TOEGESTANE LENINGEN	-60.224,10
MUTATIE IN ANDERE FIN.VASTE ACTIVA	2.265,74

**NOG TE VERANTWOORDEN VERSCHIL** **3.257.823,95**

**Zuiver algemene verrichtingen** **-2.790.575,82**

12000	Mutatie in gekapitaliseerde reserves	0,00
13XXX	Mutatie in overgedragen resultaten	-2.175.793,26
14105	Mutatie van buitengewone dienst aan buitengewone reserves	-36.155,00
15XX7	Toevoeging aan verrekening van ontvangen invest.subsidies, ...	508.686,44
16000	Mutaties in voorzieningen	0,00
177XX	Mutatie diverse schulden op lange termijn	0,00
178XX	Mutatie borgtochten op meer dan 1 jaar	0,00
17XX3	Mutatie schulden op lange termijn (overboeking LT-KT)	2.694.972,55
275X9	Mutatie in waardeverminderingen op leningen	0,00
27XX5	Mutatie toegestane leningen (overboeking LT-KT)	-60.224,10
2XXX6	Jaarlijkse herwaardering (pos. & neg.)	736.010,62
2XXX7	Uitzonderlijke herwaardering (pos. & neg.)	0,00
2XXX8	Toevoeging aan afschrijvingen	-2.612.485,12
2XXX9	Toevoeging aan afschrijvingen op uitrust. en buitengew. onderhoud	-38.829,13
672XX	Uitzonderlijke kosten van de buitengewone dienst	-2.306,40
673XX	Niet begrote uitzonderlijke lasten	-0,01
685XX	Toevoeging van gewone dienst aan reserves	-2.000.000,00
686XX	Toevoeging van buitengewone dienst aan buitengewone reserves	-36.155,00
769XX	Interne werken	0,00
772XX	Uitzonderlijke opbrengsten van de buitengewone dienst	231.702,48
773XX	Niet begrote uitzonderlijke opbrengsten	0,11
785XX	Afname van het gewone reserves t.v.v. gewone dienst	0,00
786XX	Afname van het buitengewone reserves t.v.v. buitengewone dienst	0,00

**Zuiver budgettaire verrichtingen** **-6.048.399,77**

952-51	Batig resultaat BD (952-51)	5.002.000,19
992-51	Nadelig resultaat BD (992-51)	0,00
997-51	Overboeking van GD naar BD (997-51)	1.046.399,58
956-51	Overboeking van BD naar GD (956-51)	0,00

**BUITENGEWONE DIENST - TE VERANTWOORDEN VERSCHIL**

**0,00**



		AANWENDING	BRON
<b>Cashflow uit werking</b>			
Resultaat van het boekjaar	2.175.793,26		
Niet kasopbrengsten	1.476.399,54		
Niet kaskosten	4.689.775,65		
<u>Cashflow over boekjaar 2007</u>		0,00	5.389.169,37
Aflossingen op leningen	2.574.401,50		
<u>Cashflow na aflossingen over boekjaar 2007</u>		0,00	2.814.767,87

**Investerings en desinvesteringen**

Plannen en studies	90.313,55	90.313,55	
Niet bebouwde gronden en terreinen	-290,94	-290,94	
Gebouwen en hun gronden	4.389.809,87	4.389.809,87	
Wegen	3.918.860,17	3.918.860,17	
Kunst(bouw)werken	10.190,43	10.190,43	
Waterlopen en waterbekkens	56.284,10	56.284,10	
Meubilair, materieel, uitrusting en verkeerssignalisatie	838.994,54	838.994,54	
Artistiek en allerlei roerend patrimonium	31.676,93	31.676,93	
Vast activa in uitvoering	121.596,17	121.596,17	
Zakelijke rechten op onroerende goederen	0,00	0,00	
Vaste activa in leasing	0,00	0,00	
Toegestane investeringssubsidies	457.388,13	457.388,13	
Toegestane leningen	0,00	0,00	
Financiële vaste activa	2.265,74	2.265,74	
<u>Totaal netto-investeringen over 2007</u>		9.917.088,69	
<u>Totaal desinvesteringen in boekjaar 2007</u>	239.416,08		239.416,08

**Financieringen**

Leningen, leasing	5.348.637,81		5.348.637,81
Diverse schulden op meer dan één jaar	0,00		0,00
Ontvangen borgtochten op meer dan één jaar	0,00		0,00
Ontvangen subsidies	662.338,95		662.338,95
<u>Totaal financieringen in boekjaar 2007</u>			6.010.976,76
<u>Vervroegde aflossingen 2007</u>	0,00	0,00	

**Werkkapitaal**

Mutatie in de vorderingen	-390.871,61	0,00	390.871,61
Mutatie in de schulden	-587.319,98	587.319,98	0,00
Mutatie in de financiële rekeningen	-1.048.376,35	0,00	1.048.376,35
<u>Totaal mutatie in werkkapitaal</u>		0,00	851.927,98

	AANWENDING	BRON
TOTAAL AANWENDINGEN	9.917.088,69	
TOTAAL BRONNEN		9.917.088,69
	0,00	

**6**

Toelichting

①

Waarderingsregels

## Waardering van het vermogen

Elk vermogensbestanddeel is gewaardeerd aan historische waarde of aanschaffingswaarde. De aanschaffingswaarde is doorgaans de aanschaffingsprijs.

Bij de opmaak van de beginbalans werden bepaalde rubrieken van het patrimonium gewaardeerd aan forfaitaire eenheidsprijzen. De waardering van het patrimonium op de beginbalans werd geregeld bij Ministerieel Besluit van 30 oktober 1990. Indien deze waarde afweek van de werkelijke waarde, werd er gebruik gemaakt van de mogelijkheid om het patrimonium deskundig te schatten.

## Waardeschommelingen

Het algemeen reglement op de gemeentelijke boekhouding voorziet in een jaarlijkse aanpassing van de waarde van het patrimonium. Dit impliceert de verplichte jaarlijkse *afschrijvingen*, *herwaarderingen* en *verrekeningen* van het patrimonium en vermogen.

### Afschrijvingen

De afschrijvingen worden toegepast op het patrimonium met een beperkte levensduur. Door het boeken van de jaarlijkse afschrijvingskosten, wordt de veroudering en de slijtage van die goederen uitgedrukt in de balans en resultatenrekening. Het investeringsbedrag wordt op die manier gespreid over de gebruiksduur van de investering. Deze gebruiksduur of afschrijvingsduur verschilt naargelang de soort van investering.

De termijnen werden als volgt vastgelegd door de wetgever :

Investering	Afschrijvingsduur
Immateriële vaste activa	
Plannen van aanleg, studies, ...	5 jaar
Opgegeven plannen en studies	1 jaar
Materiële vaste activa	
Niet bebouwde gronden en terreinen	geen
<i>Uitrusting op terreinen en af te schrijven beplanting</i>	<i>max 15 jaar</i>
Gebouwen	50 jaar
Wegen	50 / 30 / 5 jaar (volgens aard)
Kunst(bouw)werken	50 jaar
Waterlopen en waterbekkens	50 jaar
<i>Buitengewoon onderhoud en uitrusting</i>	<i>max 15 jaar</i>
Meubilair	10 jaar
Straatmeubilair en verkeerssignalisatie	5 jaar
Bureaumaterieel en informaticamaterieel	5 jaar
Fietsen, motorfietsen, auto's en bestelwagens	5 jaar
Vrachtwagens en speciale voertuigen	10 jaar
Machines, exploitatiematerieel en uitrusting	10 jaar
Kunstpatrimonium	geen
Veestapel en andere roerende investeringen	1 jaar

<i>Buitengewoon onderhoud</i>	<i>max 5 jaar</i>
Vaste activa in uitvoering	geen
Toegestane investeringssubsidies	max 10 jaar
Zakelijke rechten op onroerende goederen	duur contract
Onroerende goederen in leasing	50 jaar
Roerende leasing	5 / 10 jaar (volgens aard)

Inzake de rubrieken waar de afschrijvingsduur variabel is binnen een marge, werden volgende *opties* genomen:

Uitrusting op terreinen en af te schrijven beplanting	15 jaar
Buitengewoon onderhoud en uitrusting van gebouwen	15 jaar
Buitengewoon onderhoud van roerende goederen	5 jaar
Toegestane investeringssubsidies	10 jaar

### **Herwaarderings**

De gronden en terreinen, en de gebouwen worden elk jaar verplicht geherwaardeerd. Deze herwaardering kan zowel positief als negatief zijn. De herwaarderingsmethode van de gronden en terreinen verschilt van de methode toegepast op de gebouwen.

#### **Gronden en terreinen**

De gronden en terreinen worden geherwaardeerd op basis van de waarde van de opcentiemen van voorgaand jaar. Volgende formule wordt toegepast voor de berekening van de opcentiemen :

$$\frac{\text{totaal van de kadastrale inkomens - outillage}}{10.000} \times 1,25$$

De evolutie van de kadastrale inkomens van in de gemeente is dus bepalend voor de waarde-evolutie van de gemeentelijke gronden en terreinen. De waarde van de opcentiemen evolueerde sedert 1994 als volgt :

Jaar	Waarde van één opcentiem	Herwaarderings-coëfficiënt
2000	1.513,89	
2001	1.546,66	
2002	1.546,66	1,021644
2003	1.566,64	1,000000
2004	1.592,09	1,012918
2005	1.602,60	1,016244
2006	1.617,14	1,006606
<b>2007</b>		1,009073

## Gebouwen

De gebouwen worden jaarlijks geherwaardeerd op basis van de abex-index. Dit is het indexcijfer van de prijzen in de bouwsector. Deze abex-index is dus identiek in alle gemeenten :

Jaar	Abex-index	Herwaarderings-coëfficiënt
1994	458	
1995	464	1,013100
1996	467	1,006466
1997	466	0,997859
1998	472	1,012876
1999	484	1,025424
2000	503	1,039256
2001	527	1,047714
2002	540	1,024668
2003	552	1,022222
2004	579	1,048913
2005	596	1,029361
2006	621	1,041946
<b>2007</b>	654	1,053140

## Verrekeningen

De verkregen subsidies waarmee de investeringen zijn gefinancierd, worden verrekend over een termijn die overeenkomt met de afschrijvingsduur van de investering waarvoor de subsidie werd toegekend. De jaarlijkse verrekening houdt in dat de verkregen subsidie geleidelijk in opbrengsten wordt genomen, en de jaarlijkse afschrijvingen van de overeenkomstige investering op die manier neutraliseert. Zolang een investering in uitvoering is en dus nog niet wordt afgeschreven, wordt de verkregen investeringssubsidie nog niet verrekend.



②

Niet in de balans opgenomen  
rechten en verplichtingen

## NIET IN DE BALANS OPGENOMEN RECHTEN EN VERPLICHTINGEN

### 00. WAARBORGEN TEN VOORDELE VAN DE GEMEENTE

Omschrijving	Borgsteller	Kredietinstelling	Bedrag
<b>Totaal per einde boekjaar</b>			<b>0</b>

### 01. WAARBORGEN TEN VOORDELE VAN DERDEN

Omschrijving	Begunstigde	Kredietinstelling	Bedrag
Gewaarborgde leningen	OCMW Geraardsbergen	Dexia	1.265.100
Gewaarborgde leningen	Fingem	Dexia	1.365.953
Gewaarborgde leningen	Algemeen Stedelijk Ziekenhuis	Dexia	1.484.779
Gewaarborgde leningen	Fingem	Fortis	2.810.000
<b>Totaal per einde boekjaar</b>			<b>6.925.831</b>

### 03. ONTVANGEN ZEKERHEDEN

Omschrijving	Zekerheidssteller	Bedrag
Totaal per einde boekjaar		0

### 05. VERPLICHTINGEN TOT AANKOOP VAN VASTE ACTIVA / (IN LEASING)

Omschrijving	Verkoper / Leasinggever	Bedrag
Totaal per einde boekjaar		0

### VERPLICHTINGEN TOT VERKOOP VAN VASTE ACTIVA

Omschrijving	Zekerheidssteller	Bedrag
Totaal per einde boekjaar		0

## 07. GEBRUIKSRECHTEN OP LANGE TERMIJN VAN VASTE ACTIVA

Omschrijving	Verlener gebruiksrecht	Bedrag
<b>Totaal per einde boekjaar</b>		<b>0</b>

## 08. TREKKINGSRECHTEN OP INVESTERINGSSUBSIDIES

Omschrijving	Verlener trekkingsrecht	Bedrag
<b>Totaal per einde boekjaar</b>		<b>0</b>



③

Detail van de balans



## I. IMMATERIËLE VASTE ACTIVA

### PLANNEN EN STUDIES

141 - 142

### BELANGRIJKSTE MUTATIES VAN HET BOEKJAAR

#### A. Aanschaffingswaarde

Per einde vorig boekjaar	85.486
Mutaties tijdens het boekjaar	
Aanschaffingen, incl. geproduceerde vaste activa	90.314
Afgeboekt	
Overdracht van een post naar een andere (+) (-)	
Per einde van het boekjaar	175.800

#### Aard 141:

Vergunningenregister verkavelingen: € 83.078

Bezoekerscentrum Toerisme: € 7.236

#### B. Afschrijvingen en waardeverminderingen

Per einde vorig boekjaar	71.388
Mutaties tijdens het boekjaar	
Geboekte afschrijvingen op initiële waarde	32.160
Afgeboekt	
Overdracht van een post naar een andere (+) (-)	
Per einde van het boekjaar	103.549

**Netto boekwaarde per einde vorig jaar** 14.098

**Netto mutatie tijdens het boekjaar** 58.153

**Netto boekwaarde per einde boekjaar** 72.251

141	142
Studies	Opgegeven

#### A. Aanschaffingswaarde

Per einde vorig boekjaar	85.486	
Mutaties tijdens het boekjaar		
Aanschaffingen, incl. geproduceerde vaste activa	90.314	
Afgeboekt		
Overdracht van een post naar een andere (+) (-)		
Per einde van het boekjaar	<b>175.800</b>	

#### B. Afschrijvingen en waardeverminderingen

Per einde vorig boekjaar	71.388	
Mutaties tijdens het boekjaar		
Geboekte afschrijvingen op initiële waarde	32.160	
Afgeboekt		
Overdracht van een post naar een andere (+) (-)		
Per einde van het boekjaar	<b>103.549</b>	

<b>Netto boekwaarde per einde vorig jaar</b>	<b>14.098</b>	
<b>Netto mutatie tijdens het boekjaar</b>	<b>58.153</b>	
<b>Netto boekwaarde per einde boekjaar</b>	<b>72.251</b>	

## II. MATERIELE VASTE ACTIVA

### A. GRONDEN EN TERREINEN

201 - 209

### BELANGRIJKSTE MUTATIES VAN HET BOEKJAAR

#### A. Aanschaffingswaarde

Per einde vorig boekjaar	3.233.870
Mutaties tijdens het boekjaar	
Aanschaffingen, incl. geproduceerde vaste activa	1.207
Uitrusting en buitengewoon onderhoud	
Uitgeboekt	-2.950
Overdracht van een post naar een andere (+) (-)	
Per einde van het boekjaar	<b>3.232.127</b>

#### Aard 209:

Werkzone Benedenstraat: € 1.207

Verkoop woeste grond Vissenhol: € -2.950

#### B. Herwaardering

Per einde vorig boekjaar	815.466
Mutaties tijdens het boekjaar	
Geboekte jaarlijkse herwaardering	31.423
Geboekte uitzonderlijke herwaardering	
Afgeboekt	-956
Overdracht van een post naar een andere (+) (-)	
Per einde van het boekjaar	<b>845.933</b>

#### C. Afschrijvingen en waardeverminderingen

Per einde vorig boekjaar	410.335
Mutaties tijdens het boekjaar	
Geboekte afschrijvingen op uitrusting en buitengewoon onderhoud	38.829
Afgeboekt	
Overdracht van een post naar een andere (+) (-)	
Per einde van het boekjaar	<b>449.164</b>

**Netto boekwaarde per einde vorig jaar** **3.639.001**

**Netto mutatie tijdens het boekjaar** **-10.105**

**Netto boekwaarde per einde boekjaar** **3.628.896**

201	202	203	205	206	207	208	209
Landbouw	Bouwgronden	Industrie	Parken	Bosgrond	Hout op stam	Beplanting	Andere

#### A. Aanschaffingswaarde

Per einde vorig boekjaar	1.084.485	95.213		988.035	302.018		764.119
Mutaties tijdens het boekjaar							
Aanschaffingen, incl. geproduceerde vaste activa							1.207
Uitrusting en buitengewoon onderhoud							
Uitgeboekt							-2.950
Overdracht van een post naar een andere (+) (-)							
Per einde van het boekjaar	<b>1.084.485</b>	<b>95.213</b>		<b>988.035</b>	<b>302.018</b>		<b>762.376</b>

#### B. Herwaardering

Per einde vorig boekjaar	351.614	27.073		255.689	93.820		87.270
Mutaties tijdens het boekjaar							
Geboekte jaarlijkse herwaardering	13.031	1.110		10.377	3.477		3.428
Geboekte uitzonderlijke herwaardering							
Afgeboekt							-956
Overdracht van een post naar een andere (+) (-)							
Per einde van het boekjaar	<b>364.645</b>	<b>28.183</b>		<b>266.066</b>	<b>97.297</b>		<b>89.742</b>

#### C. Afschrijvingen en waardeverminderingen

Per einde vorig boekjaar				35.180	8.435		366.720
Mutaties tijdens het boekjaar							
Geboekte afschrijvingen op uitrusting en buitengewoon onderhoud				6.674	843		31.311
Afgeboekt							
Overdracht van een post naar een andere (+) (-)							
Per einde van het boekjaar				<b>41.854</b>	<b>9.278</b>		<b>398.032</b>

<b>Netto boekwaarde per einde vorig jaar</b>	<b>1.436.099</b>	<b>122.286</b>		<b>1.208.544</b>	<b>387.404</b>		<b>484.669</b>
<b>Netto mutatie tijdens het boekjaar</b>	<b>13.031</b>	<b>1.110</b>		<b>3.703</b>	<b>2.634</b>		<b>-30.582</b>
<b>Netto boekwaarde per einde boekjaar</b>	<b>1.449.130</b>	<b>123.396</b>		<b>1.212.247</b>	<b>390.037</b>		<b>454.086</b>

**A. Aanschaffingswaarde**

Per einde vorig boekjaar	13.462.275
Mutaties tijdens het boekjaar	
Aanschaffingen, incl. geproduceerde vaste activa	4.371.786
Uitrusting en buitengewoon onderhoud	18.024
Uitgeboekt	
Overdracht van een post naar een andere (+) (-)	
Per einde van het boekjaar	<b>17.852.085</b>

**B. Herwaardering**

Per einde vorig boekjaar	5.575.862
Mutaties tijdens het boekjaar	
Geboekte jaarlijkse herwaardering	665.421
Geboekte uitzonderlijke herwaardering	
Afgeboekt	
Overdracht van een post naar een andere (+) (-)	
Per einde van het boekjaar	<b>6.241.282</b>

**C. Afschrijvingen en waardeverminderingen**

Per einde vorig boekjaar	5.755.565
Mutaties tijdens het boekjaar	
Geboekte afschrijvingen op initiële waarde	476.420
Geboekte afschrijvingen op uitrusting en buitengewoon onderhoud	22.726
Afgeboekt	
Overdracht van een post naar een andere (+) (-)	
Per einde van het boekjaar	<b>6.254.711</b>

**Netto boekwaarde per einde vorig jaar** **13.282.572**

**Netto mutatie tijdens het boekjaar** **4.556.085**

**Netto boekwaarde per einde boekjaar** **17.838.656**

**Aard 211:**

Aankoop grond jeugdcentrum De Spiraal: € 360.744

**Aard 212:**

Werken Stadhuis: € 9.421

**Aard 214:**

Werken strijkwinkel: € 18.447

**Aard 215:**

Aankoop jeugdcentrum De Spiraal: € 3.731.147

Werken Abdij - Abtenhuis: € 227.409

Kerkmuur Onkerzele: € 24.802

Kunstacademie - verbouwingen OCMW 2003: € 9.236

**Aard 219:**

Verwarming huurwoning Peperstraat: € 8.603

211	212	213	214	215	218	219
Terreinen	Administr. gebouwen	School- gebouwen	Industriële gebouwen	Sport en cultuur	Monument	Andere gebouwen

#### A. Aanschaffingswaarde

Per einde vorig boekjaar	523.351	3.344.068	1.761.904	1.653.200	5.271.059		908.693
Mutaties tijdens het boekjaar							
Aanschaffingen, incl. geproduceerde vaste activa	360.744			18.447	3.992.594		
Uitrusting en buitengewoon onderhoud		9.421					8.603
Uitgeboekt							
Overdracht van een post naar een andere (+) (-)							
Per einde van het boekjaar	<b>884.095</b>	<b>3.353.489</b>	<b>1.761.904</b>	<b>1.671.648</b>	<b>9.263.653</b>		<b>917.296</b>

#### B. Herwaardering

Per einde vorig boekjaar	136.305	778.548	442.175	644.708	3.244.490		329.635
Mutaties tijdens het boekjaar							
Geboekte jaarlijkse herwaardering	5.986	155.792	95.798	84.135	274.902		48.808
Geboekte uitzonderlijke herwaardering							
Afgeboekt							
Overdracht van een post naar een andere (+) (-)							
Per einde van het boekjaar	<b>142.291</b>	<b>934.340</b>	<b>537.973</b>	<b>728.843</b>	<b>3.519.392</b>		<b>378.443</b>

#### C. Afschrijvingen en waardeverminderingen

Per einde vorig boekjaar		1.104.162	401.334	660.184	3.276.984		312.901
Mutaties tijdens het boekjaar							
Geboekte afschrijvingen op initiële waarde		75.475	48.089	49.315	276.243		27.298
Geboekte afschrijvingen op uitrusting en buitengewoon onderhoud		8.507		7.438	5.580		1.202
Afgeboekt							
Overdracht van een post naar een andere (+) (-)							
Per einde van het boekjaar		<b>1.188.144</b>	<b>449.422</b>	<b>716.938</b>	<b>3.558.807</b>		<b>341.400</b>

<b>Netto boekwaarde per einde vorig jaar</b>	<b>659.656</b>	<b>3.018.454</b>	<b>1.802.745</b>	<b>1.637.724</b>	<b>5.238.565</b>		<b>925.427</b>
<b>Netto mutatie tijdens het boekjaar</b>	<b>366.730</b>	<b>81.231</b>	<b>47.710</b>	<b>45.829</b>	<b>3.985.674</b>		<b>28.912</b>
<b>Netto boekwaarde per einde boekjaar</b>	<b>1.026.386</b>	<b>3.099.685</b>	<b>1.850.455</b>	<b>1.683.552</b>	<b>9.224.239</b>		<b>954.339</b>

**A. Aanschaffingswaarde**

Per einde vorig boekjaar	45.931.898
Mutaties tijdens het boekjaar	
Aanschaffingen, incl. geproduceerde vaste activa	3.881.851
Uitrusting en buitengewoon onderhoud	35.512
Uitgeboekt	-4.617
Overdracht van een post naar een andere (+) (-)	
Per einde van het boekjaar	<b>49.844.645</b>

**B. Herwaardering**

Per einde vorig boekjaar	1.041.648
Mutaties tijdens het boekjaar	
Geboekte jaarlijkse herwaardering	39.076
Geboekte uitzonderlijke herwaardering	
Afgeboekt	-1.497
Overdracht van een post naar een andere (+) (-)	
Per einde van het boekjaar	<b>1.079.227</b>

**C. Afschrijvingen en waardeverminderingen**

Per einde vorig boekjaar	11.837.881
Mutaties tijdens het boekjaar	
Geboekte afschrijvingen op initiële waarde	1.262.910
Geboekte afschrijvingen op uitrusting en buitengewoon onderhoud	11.578
Afgeboekt	
Overdracht van een post naar een andere (+) (-)	
Per einde van het boekjaar	<b>13.112.369</b>

<b>Netto boekwaarde per einde vorig jaar</b>	<b>35.135.665</b>
--	-------------------

<b>Netto mutatie tijdens het boekjaar</b>	<b>2.675.838</b>
---	------------------

<b>Netto boekwaarde per einde boekjaar</b>	<b>37.811.503</b>
--	-------------------

**Aard 231:**

Onteigening Heuvelstraat: € 5.456  
 Onteigening Felicien Cauwelstraat: € 4.015  
 Onteigening Dreef: € 2.990  
 Brusselsestraat: € 293  
 Verkoop wegoverschot Diefhoek: € -4.617

**Aard 232:**

Bijzonder onderhoud: € 1.032.753  
 Vesten: € 562.522  
 Moenebroekstraat: € 248.090  
 ...

**Aard 235:**

Heuvelstraat: € 1.771.660  
 Schendelbekeplein: € 47.450  
 Schillebeekstraat: € 45.680  
 Guilleminlaan: € 24.563  
 Doornkouter: € 10.949  
 Felicien Cauwelstraat: € 9.595

**Aard 238:**

Openbare verlichting: € 30.068

231	232	233	234	235	236	237	238	239
Terreinen	Grondwerken	Slijtlaag	Toebehoren	Riolering	Waterleiding	Nutsleiding	Verlichting	Beplanting

#### A. Aanschaffingswaarde

Per einde vorig boekjaar	3.270.806	23.918.547		322.159	16.007.515	33.906	51	2.081.074	297.840
Mutaties tijdens het boekjaar									
Aanschaffingen, incl. geproduceerde vaste activa	12.754	1.964.644			1.874.385			30.068	
Uitrusting en buitengewoon onderhoud					35.512				
Uitgeboekt	-4.617								
Overdracht van een post naar een andere (+) (-)									
Per einde van het boekjaar	<b>3.278.943</b>	<b>25.883.191</b>		<b>322.159</b>	<b>17.917.412</b>	<b>33.906</b>	<b>51</b>	<b>2.111.141</b>	<b>297.840</b>

#### B. Herwaardering

Per einde vorig boekjaar	1.041.648								
Mutaties tijdens het boekjaar									
Geboekte jaarlijkse herwaardering	39.076								
Geboekte uitzonderlijke herwaardering									
Afgeboekt	-1.497								
Overdracht van een post naar een andere (+) (-)									
Per einde van het boekjaar	<b>1.079.227</b>								

#### C. Afschrijvingen en waardeverminderingen

Per einde vorig boekjaar		8.009.260		245.071	2.469.288	3.945	20	1.110.297	
Mutaties tijdens het boekjaar									
Geboekte afschrijvingen op initiële waarde		845.938		7.437	355.153	1.130	2	53.250	
Geboekte afschrijvingen op uitrusting en buitengewoon onderhoud				927	10.651				
Afgeboekt									
Overdracht van een post naar een andere (+) (-)									
Per einde van het boekjaar		<b>8.855.198</b>		<b>253.435</b>	<b>2.835.092</b>	<b>5.075</b>	<b>22</b>	<b>1.163.546</b>	

<b>Netto boekwaarde per einde vorig jaar</b>	<b>4.312.454</b>	<b>15.909.286</b>		<b>77.088</b>	<b>13.538.227</b>	<b>29.961</b>	<b>31</b>	<b>970.777</b>	<b>297.840</b>
<b>Netto mutatie tijdens het boekjaar</b>	<b>45.716</b>	<b>1.118.706</b>		<b>-8.364</b>	<b>1.544.093</b>	<b>-1.130</b>	<b>-2</b>	<b>-23.182</b>	
<b>Netto boekwaarde per einde boekjaar</b>	<b>4.358.170</b>	<b>17.027.993</b>		<b>68.724</b>	<b>15.082.321</b>	<b>28.830</b>	<b>29</b>	<b>947.595</b>	<b>297.840</b>

**A. Aanschaffingswaarde**

Per einde vorig boekjaar	903.151
Mutaties tijdens het boekjaar	
Aanschaffingen, incl. geproduceerde vaste activa	10.190
Uitrusting en buitengewoon onderhoud	
Uitgeboekt	
Overdracht van een post naar een andere (+) (-)	
Per einde van het boekjaar	913.342

**Aard 242:**

Waterrecreatie Dender: € 10.190

**B. Herwaardering**

Per einde vorig boekjaar	
Mutaties tijdens het boekjaar	
Geboekte jaarlijkse herwaardering	
Geboekte uitzonderlijke herwaardering	
Afgeboekt	
Overdracht van een post naar een andere (+) (-)	
Per einde van het boekjaar	

**C. Afschrijvingen en waardeverminderingen**

Per einde vorig boekjaar	58.651
Mutaties tijdens het boekjaar	
Geboekte afschrijvingen op initiële waarde	18.267
Geboekte afschrijvingen op uitrusting en buitengewoon onderhoud	
Afgeboekt	
Overdracht van een post naar een andere (+) (-)	
Per einde van het boekjaar	76.918

<b>Netto boekwaarde per einde vorig jaar</b>	<b>844.500</b>
--	----------------

<b>Netto mutatie tijdens het boekjaar</b>	<b>-8.076</b>
---	---------------

<b>Netto boekwaarde per einde boekjaar</b>	<b>836.424</b>
--	----------------

241	242
Terreinen	Bouwwerken

#### A. Aanschaffingswaarde

Per einde vorig boekjaar		903.151
Mutaties tijdens het boekjaar		
Aanschaffingen, incl. geproduceerde vaste activa		10.190
Uitrusting en buitengewoon onderhoud		
Uitgeboekt		
Overdracht van een post naar een andere (+) (-)		
Per einde van het boekjaar		<b>913.342</b>

#### B. Herwaardering

Per einde vorig boekjaar		
Mutaties tijdens het boekjaar		
Geboekte jaarlijkse herwaardering		
Geboekte uitzonderlijke herwaardering		
Afgeboekt		
Overdracht van een post naar een andere (+) (-)		
Per einde van het boekjaar		

#### C. Afschrijvingen en waardeverminderingen

Per einde vorig boekjaar		58.651
Mutaties tijdens het boekjaar		
Geboekte afschrijvingen op initiële waarde		18.267
Geboekte afschrijvingen op uitrusting en buitengewoon onderhoud		
Afgeboekt		
Overdracht van een post naar een andere (+) (-)		
Per einde van het boekjaar		<b>76.918</b>

<b>Netto boekwaarde per einde vorig jaar</b>		<b>844.500</b>
<b>Netto mutatie tijdens het boekjaar</b>		<b>-8.076</b>
<b>Netto boekwaarde per einde boekjaar</b>		<b>836.424</b>

**A. Aanschaffingswaarde**

Per einde vorig boekjaar	297.553
Mutaties tijdens het boekjaar	
Aanschaffingen, incl. geproduceerde vaste activa	
Uitrusting en buitengewoon onderhoud	56.284
Uitgeboekt	
Overdracht van een post naar een andere (+) (-)	
Per einde van het boekjaar	<b>353.837</b>

**Aard 262:**

Gavergracht: € 53.522

Erosiewerken Volderstraat: € 2.762

**B. Herwaardering**

Per einde vorig boekjaar	225
Mutaties tijdens het boekjaar	
Geboekte jaarlijkse herwaardering	91
Geboekte uitzonderlijke herwaardering	
Afgeboekt	
Overdracht van een post naar een andere (+) (-)	
Per einde van het boekjaar	<b>316</b>

**C. Afschrijvingen en waardeverminderingen**

Per einde vorig boekjaar	41.741
Mutaties tijdens het boekjaar	
Geboekte afschrijvingen op initiële waarde	68
Geboekte afschrijvingen op uitrusting en buitengewoon onderhoud	22.709
Afgeboekt	
Overdracht van een post naar een andere (+) (-)	
Per einde van het boekjaar	<b>64.518</b>

<b>Netto boekwaarde per einde vorig jaar</b>	<b>256.036</b>
--	----------------

<b>Netto mutatie tijdens het boekjaar</b>	<b>33.598</b>
---	---------------

<b>Netto boekwaarde per einde boekjaar</b>	<b>289.634</b>
--	----------------

261	262
Terreinen	Waterlopen

#### A. Aanschaffingswaarde

Per einde vorig boekjaar	9.790	287.762
Mutaties tijdens het boekjaar		
Aanschaffingen, incl. geproduceerde vaste activa		
Uitrusting en buitengewoon onderhoud		56.284
Uitgeboekt		
Overdracht van een post naar een andere (+) (-)		
Per einde van het boekjaar	<b>9.790</b>	<b>344.046</b>

#### B. Herwaardering

Per einde vorig boekjaar	225	
Mutaties tijdens het boekjaar		
Geboekte jaarlijkse herwaardering	91	
Geboekte uitzonderlijke herwaardering		
Afgeboekt		
Overdracht van een post naar een andere (+) (-)		
Per einde van het boekjaar	<b>316</b>	

#### C. Afschrijvingen en waardeverminderingen

Per einde vorig boekjaar		41.741
Mutaties tijdens het boekjaar		
Geboekte afschrijvingen op initiële waarde		68
Geboekte afschrijvingen op uitrusting en buitengewoon onderhoud		22.709
Afgeboekt		
Overdracht van een post naar een andere (+) (-)		
Per einde van het boekjaar		<b>64.518</b>

<b>Netto boekwaarde per einde vorig jaar</b>	<b>10.015</b>	<b>246.021</b>
<b>Netto mutatie tijdens het boekjaar</b>	<b>91</b>	<b>33.507</b>
<b>Netto boekwaarde per einde boekjaar</b>	<b>10.106</b>	<b>279.528</b>

**A. Aanschaffingswaarde**

Per einde vorig boekjaar	763.124
Mutaties tijdens het boekjaar	
Aanschaffingen, incl. geproduceerde vaste activa	61.683
Uitgeboekt	-13.493
Overdracht van een post naar een andere (+) (-)	
Per einde van het boekjaar	<b>811.314</b>

**B. Afschrijvingen en waardeverminderingen**

Per einde vorig boekjaar	532.246
Mutaties tijdens het boekjaar	
Geboekte afschrijvingen op initiële waarde	89.505
Afgeboekt	-13.493
Overdracht van een post naar een andere (+) (-)	
Per einde van het boekjaar	<b>608.258</b>

**Netto boekwaarde per einde vorig jaar** 230.877

**Netto mutatie tijdens het boekjaar** -27.821

**Netto boekwaarde per einde boekjaar** 203.056

**Aard 301:**

Aankopen bureaumeubilair: € 20.505

**Aard 302:**

Salderen volledig afgeschreven bureaumeubilair: € -6.155

**Aard 309:**

Aankopen ander meubilair: € 9.656

**Aard 313:**

Aankopen computermaterieel: € 31.522

Salderen volledig afgeschreven computermaterieel: € -7.337

301 Bureau- meubilair	302 Straat- meubilair	309 Ander meubilair	311 Schrijf- machines	312 Fotokopie- machines	313 Computer- materieel	319 Ander- materieel
-----------------------------	-----------------------------	---------------------------	-----------------------------	-------------------------------	-------------------------------	----------------------------

#### A. Aanschaffingswaarde

Per einde vorig boekjaar	402.196	7.931	136.669			216.328	
Mutaties tijdens het boekjaar							
Aanschaffingen, incl. geproduceerde vaste activa	20.505		9.656			31.522	
Uitgeboekt		-6.155				-7.337	
Overdracht van een post naar een andere (+) (-)							
Per einde van het boekjaar	<b>422.701</b>	<b>1.775</b>	<b>146.325</b>			<b>240.513</b>	

#### B. Afschrijvingen en waardeverminderingen

Per einde vorig boekjaar	296.313	6.510	93.175			136.248	
Mutaties tijdens het boekjaar							
Geboekte afschrijvingen op initiële waarde	42.359	355	11.754			35.036	
Afgeboekt		-6.155				-7.337	
Overdracht van een post naar een andere (+) (-)							
Per einde van het boekjaar	<b>338.672</b>	<b>710</b>	<b>104.929</b>			<b>163.947</b>	

<b>Netto boekwaarde per einde vorig jaar</b>	<b>105.883</b>	<b>1.420</b>	<b>43.494</b>			<b>80.080</b>	
<b>Netto mutatie tijdens het boekjaar</b>	<b>-21.854</b>	<b>-355</b>	<b>-2.098</b>			<b>-3.514</b>	
<b>Netto boekwaarde per einde boekjaar</b>	<b>84.029</b>	<b>1.065</b>	<b>41.396</b>			<b>76.566</b>	

**A. Aanschaffingswaarde**

Per einde vorig boekjaar	5.079.811
Mutaties tijdens het boekjaar	
Aanschaffingen, incl. geproduceerde vaste activa	777.311
Uitrusting en buitengewoon onderhoud	
Uitgeboekt	
Overdracht van een post naar een andere (+) (-)	
Per einde van het boekjaar	5.857.122

**B. Afschrijvingen en waardeverminderingen**

Per einde vorig boekjaar	3.574.004
Mutaties tijdens het boekjaar	
Geboekte afschrijvingen op initiële waarde	393.518
Geboekte afschrijvingen op uitrusting en buitengewoon onderhoud	
Afgeboekt	
Overdracht van een post naar een andere (+) (-)	
Per einde van het boekjaar	3.967.522

**Netto boekwaarde per einde vorig jaar** 1.505.807

**Netto mutatie tijdens het boekjaar** 383.794

**Netto boekwaarde per einde boekjaar** 1.889.601

**Aard 322:**

Saldo Peugeot Partner: € 24

**Aard 329:**

Autopomp brandweer: € 286.794

Traktor Kubota: € 162.825

**Aard 330:**

Autoladder brandweer: € 195.204

Ticketsysteem Cultuur: € 17.814

Aanplakzuilen Cultuur: € 16.924

...

321	322	323	329	330
Fietsen	Auto's	Vracht- wagens	Speciale wagens	Machines

#### A. Aanschaffingswaarde

Per einde vorig boekjaar	3.000	379.588	511.473	2.142.888	2.042.862
Mutaties tijdens het boekjaar					
Aanschaffingen, incl. geproduceerde vaste activa		24		449.619	327.669
Uitrusting en buitengewoon onderhoud					
Uitgeboekt					
Overdracht van een post naar een andere (+) (-)					
Per einde van het boekjaar	<b>3.000</b>	<b>379.612</b>	<b>511.473</b>	<b>2.592.506</b>	<b>2.370.530</b>

#### B. Afschrijvingen en waardeverminderingen

Per einde vorig boekjaar	3.000	347.231	433.197	1.640.664	1.149.911
Mutaties tijdens het boekjaar					
Geboekte afschrijvingen op initiële waarde		14.571	20.019	150.389	208.538
Geboekte afschrijvingen op uitrusting en buitengewoon onderhoud					
Afgeboekt					
Overdracht van een post naar een andere (+) (-)					
Per einde van het boekjaar	<b>3.000</b>	<b>361.803</b>	<b>453.216</b>	<b>1.791.054</b>	<b>1.358.449</b>

<b>Netto boekwaarde per einde vorig jaar</b>		<b>32.357</b>	<b>78.276</b>	<b>502.223</b>	<b>892.950</b>
<b>Netto mutatie tijdens het boekjaar</b>		<b>-14.547</b>	<b>-20.019</b>	<b>299.229</b>	<b>119.131</b>
<b>Netto boekwaarde per einde boekjaar</b>		<b>17.810</b>	<b>58.257</b>	<b>801.453</b>	<b>1.012.081</b>

**A. Aanschaffingswaarde**

Per einde vorig boekjaar	962.821
Mutaties tijdens het boekjaar	
Aanschaffingen, incl. geproduceerde vaste activa	31.677
Uitgeboekt	
Overdracht van een post naar een andere (+) (-)	
Per einde van het boekjaar	<b>994.498</b>

**Aard 340:**

Poëzieroute: € 29.058

Bronzen beeld Icarus: € 2.619

**B. Herwaardering**

Per einde vorig boekjaar	
Mutaties tijdens het boekjaar	
Geboekte uitzonderlijke herwaardering	
Afgeboekt	
Overdracht van een post naar een andere (+) (-)	
Per einde van het boekjaar	

**C. Afschrijvingen en waardeverminderingen**

Per einde vorig boekjaar	
Mutaties tijdens het boekjaar	
Geboekte afschrijvingen op initiële waarde	
Afgeboekt	
Overdracht van een post naar een andere (+) (-)	
Per einde van het boekjaar	

<b>Netto boekwaarde per einde vorig jaar</b>	<b>962.821</b>
<b>Netto mutatie tijdens het boekjaar</b>	<b>31.677</b>
<b>Netto boekwaarde per einde boekjaar</b>	<b>994.498</b>

340	341	349
Kunstwerken	Veestapel	Ander

#### A. Aanschaffingswaarde

Per einde vorig boekjaar	962.821		
Mutaties tijdens het boekjaar			
Aanschaffingen, incl. geproduceerde vaste activa	31.677		
Uitgeboekt			
Overdracht van een post naar een andere (+) (-)			
Per einde van het boekjaar	<b>994.498</b>		

#### B. Herwaardering

Per einde vorig boekjaar			
Mutaties tijdens het boekjaar			
Geboekte uitzonderlijke herwaardering			
Afgeboekt			
Overdracht van een post naar een andere (+) (-)			
Per einde van het boekjaar			

#### C. Afschrijvingen en waardeverminderingen

Per einde vorig boekjaar			
Mutaties tijdens het boekjaar			
Geboekte afschrijvingen op initiële waarde			
Afgeboekt			
Overdracht van een post naar een andere (+) (-)			
Per einde van het boekjaar			

<b>Netto boekwaarde per einde vorig jaar</b>	<b>962.821</b>		
<b>Netto mutatie tijdens het boekjaar</b>	<b>31.677</b>		
<b>Netto boekwaarde per einde boekjaar</b>	<b>994.498</b>		

**Aanschaffingswaarde**

Per einde vorig boekjaar	1.149.175
Mutaties tijdens het boekjaar	
Aanschaffingen, incl. geproduceerde vaste activa	121.596
Overdracht van een post naar een andere (+) (-)	
Per einde van het boekjaar	1.270.771
<b>Netto boekwaarde per einde vorig jaar</b>	<b>1.149.175</b>
<b>Netto mutatie tijdens het boekjaar</b>	<b>121.596</b>
<b>Netto boekwaarde per einde boekjaar</b>	<b>1.270.771</b>

**Aard 403:**

De werken aan wegen in uitvoering per 31/12/2007 zijn:

Bijzonder onderhoud diverse wegen: € 187.888

Erosiewerken Volderstraat: € 38.938

Nieuwstraat: € 3.940

**Aard 404:**

De belangrijkste werken aan studies in uitvoering per 31/12/2007 zijn:

Totaal rioleringsplan (TRP): € 176.189

Heuvelstraat: € 96.357

Vesten: € 88.399

Abdij: € 45.663

BPA zonevreemde bedrijven: € 40.934

Verbeteringswerken Onkerzele: € 40.104

Studies Muur: € 34.794

Schoolomgeving N 42: € 32.853

Studiekosten erosieplan: € 32.208

Pijlestraat - Driesstraat: € 31.861

...

401	402	403	404
Gronden	Gebouwen	Wegen	Studies

**Aanschaffingswaarde**

Per einde vorig boekjaar			230.766	918.409
Mutaties tijdens het boekjaar				
Aanschaffingen, incl. geproduceerde vaste activa				121.596
Overdracht van een post naar een andere (+) (-)				
Per einde van het boekjaar			230.766	1.040.005

<b>Netto boekwaarde per einde vorig jaar</b>			<b>230.766</b>	<b>918.409</b>
--	--	--	----------------	----------------

<b>Netto mutatie tijdens het boekjaar</b>				<b>121.596</b>
---	--	--	--	----------------

<b>Netto boekwaarde per einde boekjaar</b>			<b>230.766</b>	<b>1.040.005</b>
--	--	--	----------------	------------------

**A. Aanschaffingswaarde**

Per einde vorig boekjaar

Geen mutaties

Mutaties tijdens het boekjaar

Aanschaffingen, incl. geproduceerde vaste activa

Uitgeboekt

Overdracht van een post naar een andere (+) (-)

Per einde van het boekjaar

**B. Afschrijvingen en waardeverminderingen**

Per einde vorig boekjaar

Mutaties tijdens het boekjaar

Geboekte afschrijvingen op initiële waarde

Afgeboekt

Overdracht van een post naar een andere (+) (-)

Per einde van het boekjaar

**Netto boekwaarde per einde vorig jaar****Netto mutatie tijdens het boekjaar****Netto boekwaarde per einde boekjaar**



**A. Aanschaffingswaarde**

Per einde vorig boekjaar

Geen mutaties

Mutaties tijdens het boekjaar

Aanschaffingen, incl. geproduceerde vaste activa

Uitgeboekt

Overdracht van een post naar een andere (+) (-)

Per einde van het boekjaar

**B. Herwaardering**

Per einde vorig boekjaar

Mutaties tijdens het boekjaar

Geboekte jaarlijkse herwaardering

Geboekte uitzonderlijke herwaardering

Afgeboekt

Overdracht van een post naar een andere (+) (-)

Per einde van het boekjaar

**C. Afschrijvingen en waardeverminderingen**

Per einde vorig boekjaar

Mutaties tijdens het boekjaar

Geboekte afschrijvingen op initiële waarde

Afgeboekt

Overdracht van een post naar een andere (+) (-)

Per einde van het boekjaar

**Netto boekwaarde per einde vorig jaar****Netto mutatie tijdens het boekjaar****Netto boekwaarde per einde boekjaar**

621	630	631	632	633	634
Onroerend	Meubilair	Materieel	Transport- materieel	Machines	Kunst

### A. Aanschaffingswaarde

Per einde vorig boekjaar					
Mutaties tijdens het boekjaar					
Aanschaffingen, incl. geproduceerde vaste activa					
Uitgeboekt					
Overdracht van een post naar een andere (+) (-)					
Per einde van het boekjaar					

### B. Herwaardering

Per einde vorig boekjaar					
Mutaties tijdens het boekjaar					
Geboekte jaarlijkse herwaardering					
Geboekte uitzonderlijke herwaardering					
Afgeboekt					
Overdracht van een post naar een andere (+) (-)					
Per einde van het boekjaar					

### C. Afschrijvingen en waardeverminderingen

Per einde vorig boekjaar					
Mutaties tijdens het boekjaar					
Geboekte afschrijvingen op initiële waarde					
Afgeboekt					
Overdracht van een post naar een andere (+) (-)					
Per einde van het boekjaar					

**Netto boekwaarde per einde vorig jaar**

--	--	--	--	--	--

**Netto mutatie tijdens het boekjaar**

--	--	--	--	--	--

**Netto boekwaarde per einde boekjaar**

--	--	--	--	--	--

### III. TOEGESTANE INVESTERINGSSUBSIDIES

#### A. SUBSIDIES AAN PRIVE-ONDERNEMINGEN

511 - 513

BELANGRIJKSTE MUTATIES VAN HET BOEKJAAR

##### A. Toegestane bedragen

Per einde vorig boekjaar	256.000
Mutaties tijdens het boekjaar	
Toegestane investeringssubsidies	250.000
Afgestaan	
Overdracht van een post naar een andere (+) (-)	
Per einde van het boekjaar	506.000

##### Aard 511:

Toelage AGB: € 250.000

##### B. Afschrijvingen

Per einde vorig boekjaar	29.000
Mutaties tijdens het boekjaar	
Geboekte afschrijvingen	50.600
Afgeboekt	
Overdracht van een post naar een andere (+) (-)	
Per einde van het boekjaar	79.600

**Netto boekwaarde per einde vorig jaar** 227.000

**Netto mutatie tijdens het boekjaar** 199.400

**Netto boekwaarde per einde boekjaar** 426.400

511	513
Kapitaal	Patrimonium

#### A. Toegestane bedragen

Per einde vorig boekjaar	256.000	
Mutaties tijdens het boekjaar		
Toegestane investeringssubsidies	250.000	
Afgestaan		
Overdracht van een post naar een andere (+) (-)		
Per einde van het boekjaar	<b>506.000</b>	

#### B. Afschrijvingen

Per einde vorig boekjaar	29.000	
Mutaties tijdens het boekjaar		
Geboekte afschrijvingen	50.600	
Afgeboekt		
Overdracht van een post naar een andere (+) (-)		
Per einde van het boekjaar	<b>79.600</b>	

<b>Netto boekwaarde per einde vorig jaar</b>	<b>227.000</b>	
<b>Netto mutatie tijdens het boekjaar</b>	<b>199.400</b>	
<b>Netto boekwaarde per einde boekjaar</b>	<b>426.400</b>	

**A. Toegestane bedragen**

Per einde vorig boekjaar	2.523.901
Mutaties tijdens het boekjaar	
Toegestane investeringssubsidies	207.387
Afgestaan	-56.189
Overdracht van een post naar een andere (+) (-)	
Per einde van het boekjaar	<b>2.675.100</b>

**B. Afschrijvingen**

Per einde vorig boekjaar	1.620.054
Mutaties tijdens het boekjaar	
Geboekte afschrijvingen	232.025
Afgeboekt	-56.189
Overdracht van een post naar een andere (+) (-)	
Per einde van het boekjaar	<b>1.795.890</b>

**Netto boekwaarde per einde vorig jaar** 903.847

**Netto mutatie tijdens het boekjaar** -24.638

**Netto boekwaarde per einde boekjaar** 879.210

**Aard 522:**

Subsidie De Abdij vzw: € 8.750

Salderen volledig afgeschreven subsidies: € -8.097

**Aard 523:**

Subsidie kerkfabriek Nieuwenhove: € 60.194

Subsidie kerkfabriek Schendelbeke: € 21.480

Subsidie kerkfabriek Smeerebbe: € 50.710

Subsidie kerkfabriek Idegem: € 25.000

Subsidie kerkfabriek Onkerzele: € 9.288

Subsidie kerkfabriek Ophasselt: € 10.700

Subsidie kerkfabriek Zandbergen: € 13.807

Subsidie kerkfabriek Waarbeke: € 7.428

Salderen volledig afgeschreven andere subsidies: € -48.091

521	522	523	528
Gezinnen	VZW's	Andere	Patrimonium

#### A. Toegestane bedragen

Per einde vorig boekjaar		1.229.950	1.293.952	
Mutaties tijdens het boekjaar				
Toegestane investeringssubsidies		8.750	198.637	
Afgestaan		-8.097	-48.091	
Overdracht van een post naar een andere (+) (-)				
Per einde van het boekjaar		<b>1.230.602</b>	<b>1.444.497</b>	

#### B. Afschrijvingen

Per einde vorig boekjaar		873.512	746.542	
Mutaties tijdens het boekjaar				
Geboekte afschrijvingen		96.278	135.747	
Afgeboekt		-8.097	-48.091	
Overdracht van een post naar een andere (+) (-)				
Per einde van het boekjaar		<b>961.693</b>	<b>834.198</b>	

<b>Netto boekwaarde per einde vorig jaar</b>		<b>356.438</b>	<b>547.409</b>	
<b>Netto mutatie tijdens het boekjaar</b>		<b>-87.528</b>	<b>62.891</b>	
<b>Netto boekwaarde per einde boekjaar</b>		<b>268.910</b>	<b>610.300</b>	

**A. Toegestane bedragen**

Per einde vorig boekjaar	<input type="text"/>	Geen mutaties
Mutaties tijdens het boekjaar		
Toegestane investeringssubsidies	<input type="text"/>	
Afgestaan	<input type="text"/>	
Overdracht van een post naar een andere (+) (-)	<input type="text"/>	
Per einde van het boekjaar	<input type="text"/>	

**B. Afschrijvingen**

Per einde vorig boekjaar	<input type="text"/>
Mutaties tijdens het boekjaar	
Geboekte afschrijvingen	<input type="text"/>
Afgeboekt	<input type="text"/>
Overdracht van een post naar een andere (+) (-)	<input type="text"/>
Per einde van het boekjaar	<input type="text"/>

**Netto boekwaarde per einde vorig jaar**

**Netto mutatie tijdens het boekjaar**

**Netto boekwaarde per einde boekjaar**

541	543
Kapitaal	Patrimonium

**A. Toegestane bedragen**

Per einde vorig boekjaar		
Mutaties tijdens het boekjaar		
Toegestane investeringssubsidies		
Afgestaan		
Overdracht van een post naar een andere (+) (-)		
Per einde van het boekjaar		

**B. Afschrijvingen**

Per einde vorig boekjaar		
Mutaties tijdens het boekjaar		
Geboekte afschrijvingen		
Afgeboekt		
Overdracht van een post naar een andere (+) (-)		
Per einde van het boekjaar		

**Netto boekwaarde per einde vorig jaar**           

**Netto mutatie tijdens het boekjaar**           

**Netto boekwaarde per einde boekjaar**

**A. Toegestane bedragen**

Per einde vorig boekjaar

Geen mutaties

Mutaties tijdens het boekjaar

Toegestane investeringssubsidies

Afgestaan

Overdracht van een post naar een andere (+) (-)

Per einde van het boekjaar

**B. Afschrijvingen**

Per einde vorig boekjaar

Mutaties tijdens het boekjaar

Geboekte afschrijvingen

Afgeboekt

Overdracht van een post naar een andere (+) (-)

Per einde van het boekjaar

**Netto boekwaarde per einde vorig jaar****Netto mutatie tijdens het boekjaar****Netto boekwaarde per einde boekjaar**

561	563
Kapitaal	Patrimonium

**A. Toegestane bedragen**

Per einde vorig boekjaar		
Mutaties tijdens het boekjaar		
Toegestane investeringssubsidies		
Afgestaan		
Overdracht van een post naar een andere (+) (-)		
Per einde van het boekjaar		

**B. Afschrijvingen**

Per einde vorig boekjaar		
Mutaties tijdens het boekjaar		
Geboekte afschrijvingen		
Afgeboekt		
Overdracht van een post naar een andere (+) (-)		
Per einde van het boekjaar		

**Netto boekwaarde per einde vorig jaar**           

**Netto mutatie tijdens het boekjaar**           

**Netto boekwaarde per einde boekjaar**

#### IV. SUBSIDIEBELOFTEN EN TOEGESTANE LENINGEN

### A. TE ONTVANGEN BELOOFDE SUBSIDIES 704 - 740 BELANGRIJKSTE MUTATIES VAN HET BOEKJAAR

#### A. Toegestane bedragen

Per einde vorig boekjaar	5.520.879
Mutaties tijdens het boekjaar	
Nieuwe toezeggingen	662.339
Afgeboekt	-782.253
Onwaarden op leningen	
Overdracht van een post naar een andere (+) (-)	
Per einde van het boekjaar	<b>3.400.965</b>

#### B. Aan de gemeente gestorte subsidies

Per einde vorig boekjaar	3.244.746
Mutaties tijdens het boekjaar	
Geboekt	1.008.233
Afgeboekt	-782.263
Overdracht van een post naar een andere (+) (-)	
Per einde van het boekjaar	<b>3.470.716</b>

**Netto boekwaarde per einde vorig jaar** **2.276.133**

**Netto mutatie tijdens het boekjaar** **-345.884**

**Netto boekwaarde per einde boekjaar** **1.930.249**

#### Aard 704:

Subsidie Streekbezoekerscentrum: € 408.000  
Subsidie Driesstraat: € 2.942  
Salderen volledig ontvangen subsidies: € -74.207

#### Aard 706:

Subsidie fietspad Dijk-Moenebroekstraat: € 98.758  
Subsidie fietspad Klakvijver: € 82.771  
Subsidie gevels en ramen De Abdij: € 69.868  
Salderen volledig ontvangen subsidies: € -708.046

704 Hogere overheid	705 Overheids- leningen	706 Andere overheid	740 Gekapital. intresten
---------------------------	-------------------------------	---------------------------	--------------------------------

#### A. Toegestane bedragen

Per einde vorig boekjaar	4.545.018	61.378	914.482	
Mutaties tijdens het boekjaar				
Nieuwe toezeggingen	410.942		251.397	
Afgeboekt	-74.207		-708.046	
Onwaarden				
Overdracht van een post naar een andere (+) (-)				
Per einde van het boekjaar	<b>4.881.753</b>	<b>61.378</b>	<b>457.834</b>	

#### B. Aan de gemeente gestorte subsidies

Per einde vorig boekjaar	3.073.431	59.764	111.552	
Mutaties tijdens het boekjaar				
Geboekt	1.003.713	292	4.228	
Afgeboekt	-734.368		-47.895	
Overdracht van een post naar een andere (+) (-)				
Per einde van het boekjaar	<b>3.342.776</b>	<b>60.056</b>	<b>67.885</b>	

<b>Netto boekwaarde per einde vorig jaar</b>	<b>1.471.588</b>	<b>1.615</b>	<b>802.930</b>	
<b>Netto mutatie tijdens het boekjaar</b>	<b>67.389</b>	<b>-292</b>	<b>-412.981</b>	
<b>Netto boekwaarde per einde boekjaar</b>	<b>1.538.977</b>	<b>1.323</b>	<b>389.949</b>	

**A. Toegezegde bedragen**

Per einde vorig boekjaar	1.227.594
Mutaties tijdens het boekjaar	
Nieuwe toezeggingen	
Afgestaan	
Overdracht van een post naar een andere (+) (-)	
Per einde van het boekjaar	<b>1.227.594</b>

**Aard 752:**

Overboeken prognose LT-KT 2008: € 25.417

**Aard 756:**

Overboeken prognose LT-KT 2008: € 34.515

**B. Door de gemeente ontvangen aflossingen van leningen**

Per einde vorig boekjaar	621.113
Mutaties tijdens het boekjaar	
Geboekt	59.932
Afgeboekt	
Overdracht van een post naar een andere (+) (-)	
Per einde van het boekjaar	<b>681.045</b>

**C. Onwaarden**

Mutaties tijdens het boekjaar	
Geboekt	
Per einde van het boekjaar	

<b>Netto boekwaarde per einde vorig jaar</b>	<b>606.481</b>
--	----------------

<b>Netto mutatie tijdens het boekjaar</b>	<b>-59.932</b>
---	----------------

<b>Netto boekwaarde per einde boekjaar</b>	<b>546.549</b>
--	----------------

751 Onder- nemingen	752 Gezinnen en VZW'S	754 Hogere overheid	756 Andere overheid
---------------------------	-----------------------------	---------------------------	---------------------------

#### A. Toegezegde bedragen

Per einde vorig boekjaar		611.256		616.338
Mutaties tijdens het boekjaar				
Nieuwe toezeggingen				
Afgestaan				
Overdracht van een post naar een andere (+) (-)				
Per einde van het boekjaar		611.256		616.338

#### B. Door de gemeente ontvangen aflossingen van leningen

Per einde vorig boekjaar		113.867		507.246
Mutaties tijdens het boekjaar				
Geboekt		25.417		34.515
Afgeboekt				
Overdracht van een post naar een andere (+) (-)				
Per einde van het boekjaar		139.284		541.761

#### C. Onwaarden

Mutaties tijdens het boekjaar				
Geboekt				
Per einde van het boekjaar				

<b>Netto boekwaarde per einde vorig jaar</b>		<b>497.389</b>		<b>109.092</b>
<b>Netto mutatie tijdens het boekjaar</b>		<b>-25.417</b>		<b>-34.515</b>
<b>Netto boekwaarde per einde boekjaar</b>		<b>471.972</b>		<b>74.577</b>

## CONTROLETABEL VAN DE TOEGESTANE LENINGEN PER 31/12/2007

	(1)	(2)	(3)	(4)	(5)	(6)	(7)
TOEGESTANE LENINGEN	Bedrag van de lening	Omgezette leningen	Resterende schuld	Voorziene tranches 2007	Terugbetaalde tranches 2007	Verschil	Terug te betalen tranches 2008
<b>Leningen aan ondernemingen</b>							
<i>Geen toegestane leningen</i>							
<b>Leningen aan gezinnen en vzw's</b>	611.256	611.256	497.389	24.882	24.882	0	25.417
KVR Overboelare	24.054	24.054	16.837	1.203	1.203	0	1.203
KSV Geraardsbergen	86.719	86.719	43.359	4.336	4.336	0	4.336
VK Idegem	20.588	20.588	13.382	1.029	1.029	0	1.029
VK Onkerzele	79.896	79.896	51.932	3.995	3.995	0	3.995
Beschuttende werkplaats 'De Zonnebloem'	400.000	400.000	371.877	14.319	14.319		14.854
<b>Leningen aan de hogere overheid</b>							
<i>Geen toegestane leningen</i>							
<b>Leningen aan andere overheidsinstellingen</b>	616.338	616.338	109.092	33.282	33.282		34.515
DEXIA : Leningen ten laste van derden	616.338	616.338	109.092	33.282	33.282		34.515
<b>Totaal</b>	<b>1.227.594</b>	<b>1.227.594</b>	<b>606.481</b>	<b>58.164</b>	<b>58.164</b>	<b>0</b>	<b>59.932</b>

275X1 = kolom (1)

275X5 = kolom (2) - (3) + (7)



## V. FINANCIËLE VASTE ACTIVA

A. DEELNEMINGEN EN EFFECTEN	821	822	851	BELANGRIJKSTE MUTATIES VAN HET BOEKJAAR
-----------------------------	-----	-----	-----	---

### A. Initiële waarde van het effect

Per einde vorig boekjaar	15.623.549	2.054.947	21.724
Mutaties tijdens het boekjaar			
Nieuwe inschrijvingen	2.425		
Afgestaan	-43		
Overdracht van een post naar een andere (+) (-)			
Per einde van het boekjaar	<b>15.625.931</b>	<b>2.054.947</b>	<b>21.724</b>

### Aard 821:

Intekening Fingem: € 1.232

Intekening Solva: € 1.050

Intekening Ilva: € 100

Overname Intergem ICS-KNP door Fingem: € 43

### B. Nog te storten bedragen

Per einde vorig boekjaar	3.160.472		
Mutaties tijdens het boekjaar			
Nieuwe inschrijvingen	3.099.524		
Aanvullende volstorting	-3.099.408		
Overdracht van een post naar een andere (+) (-)			
Per einde van het boekjaar	<b>3.160.589</b>		

<b>Netto boekwaarde per einde vorig jaar</b>	<b>12.463.077</b>	<b>2.054.947</b>	<b>21.724</b>
--	-------------------	------------------	---------------

<b>Netto mutatie tijdens het boekjaar</b>	<b>2.266</b>		
---	--------------	--	--

<b>Netto boekwaarde per einde boekjaar</b>	<b>12.465.343</b>	<b>2.054.947</b>	<b>21.724</b>
--	-------------------	------------------	---------------

Instelling	Aantal	Waarde per aandeel	Ingeschreven	Nog te storten	Boekwaarde
<b>821 Deelnemingen in overheidsondernemingen</b>					
Intergem elektriciteit	139.223	28	3.953.399		3.953.399
Intergem gas	96.996	31	2.963.230		2.963.230
Fingem ICS/KNP	1	43	43		43
Eigen huis der Vlaanderen	4.500	3	11.250	8.366	2.884
Sociale huisvestingsmaatschappij 'Vlaamse Ardennen'	480	6	3.000	1.983	1.017
Intercommunale vereniging Crematoriumbeheer	31	2.479	76.847		76.847
VMW G-Waterdienst	190.416	25	4.760.400	3.097.099	1.663.301
VMW P-Waterdienst	137.590	25	3.439.750		3.439.750
Solva	3.095	25	78.425	39.213	39.213
De Lijn - VVM			29.227	8.313	20.914
Bedrijfscentrum Regio Geraardsbergen	24	6.197	148.736		148.736
Fingem	5.849	25	146.225		146.225
ILvA	314	25	7.850		7.850
SHM Denderstreek	2.370	3	7.550	5.615	1.935
<b>Totaal per einde boekjaar</b>			<b>15.625.931</b>	<b>3.160.589</b>	<b>12.465.343</b>
<b>822 Deelnemingen in privé-ondernemingen</b>					
Dexia-Certificaten			1.268.771		1.268.771
Gemeentelijke Holding			786.176		786.176
	740	1.062			
<b>Totaal per einde boekjaar</b>			<b>2.054.947</b>		<b>2.054.947</b>
<b>851 Vastrentende effecten</b>					
Diverse kasbons			21.724		21.724
<b>Totaal per einde boekjaar</b>			<b>21.724</b>		<b>21.724</b>

**B. GESTORTE WAARBORGEN OP MEER DAN EEN JAAR**

880

**BELANGRIJKSTE MUTATIES VAN HET BOEKJAAR**

Bedrag van de gestorte waarborgen

Per einde vorig boekjaar

Geen mutaties

Mutaties tijdens het boekjaar

Nieuwe ontvangsten

Overgebracht naar korte termijn voor terugbetaling

Overdracht van een post naar een andere (+) (-)

Per einde van het boekjaar

**Netto boekwaarde per einde vorig jaar****Netto mutatie tijdens het boekjaar****Netto boekwaarde per einde boekjaar**

Omschrijving

Belanghebbende

Bedrag

*Geen gestorte waarborgen op meer dan één jaar*

---

**Totaal per einde boekjaar**

## VI. VOORRADEN

	31/12/2002	31/12/2003	31/12/2004	31/12/2005	31/12/2006	31/12/2007
30111 Voorraad van kantoorbenodigdheden						
30112 Voorraad van technische benodigdheden						
30113 Voorraad van benodigdheden voor gebouwen						
30115 Voorraad van benodigdheden voor voertuigen						
30117 Voorraad van benodigdheden voor wegen						
30140 Voorraad van goederen bestemd voor verkoop						
30199 Geboekte waardeverminderingen op voorraden						
<b>TOTAAL</b>						

## VII. VORDERINGEN OP TEN HOOGSTE EEN JAAR

### A. DEBITEUREN

	31/12/2002	31/12/2003	31/12/2004	31/12/2005	31/12/2006	31/12/2007
40001						
40002	2.350.105	2.585.754	3.737.042	2.644.405	2.640.937	2.646.474
40003						
40004	147.933	184.104	137.221	682.450	541.127	628.890
40700						
<b>TOTAAL</b>	<b>2.498.038</b>	<b>2.769.859</b>	<b>3.874.263</b>	<b>3.326.856</b>	<b>3.182.064</b>	<b>3.275.364</b>

### B. OVERIGE VORDERINGEN

	31/12/2002	31/12/2003	31/12/2004	31/12/2005	31/12/2006	31/12/2007
1' 41100					229.807	14.680
41204	74.617	101.506	98.543	82.813	123.445	1.327.354
2' 41301	37.411	37.411	37.411	37.411	37.411	37.411
41302	996.906	793.085	1.051.696	856.178	398.554	536.277
41303	6.771.962	2.402.411	3.717.676	5.567.349	2.300.000	1.533.895
41304						
41306						
3' 41513		2.554	701	738	199	199
41514	44.160	66.934	34.388	13.331	34.940	15.035
41515						
41516		59.274				6.519
41517						
41519						
4' 41600	199.600	199.600	472	472	472	4.122
41700						
41800	1.611	1.611	1.611	1.611	1.611	1.611
41900		729.967		329.192	914.777	782.024
46101				5.500	2.788	7.298
46102						150
46103			177.466	221.547	46.695	3.300
46105						
<b>TOTAAL</b>	<b>8.126.266</b>	<b>4.394.353</b>	<b>5.119.965</b>	<b>7.116.142</b>	<b>4.090.698</b>	<b>4.269.875</b>

**C. TERUGVORDERING VAN AFLOSSINGEN VAN LENINGEN**

	31/12/2002	31/12/2003	31/12/2004	31/12/2005	31/12/2006	31/12/2007
42514 Terugvordering van periodieke aflossingen van leningen	103.910	204.043	119.348	98.891	149.516	17.534
42516 Terugvordering van periodieke aflossingen van leningen op < 1 jaar	108.541	116.777	102.703	41.446	37.013	34.807
<b>TOTAAL</b>	<b>212.451</b>	<b>320.820</b>	<b>222.051</b>	<b>140.337</b>	<b>186.529</b>	<b>52.341</b>

**D. TERUGVORDERING VAN LENINGEN**

	31/12/2002	31/12/2003	31/12/2004	31/12/2005	31/12/2006	31/12/2007
42521 Terugvordering van leningen aan ondernemingen						
42522 Terugvordering van leningen aan gezinnen en vzw.'s		1.029	4.341	2.237	6.746	5.544
42524 Terugvordering van leningen aan de hogere overheden						
42526 Terugvordering van leningen aan andere overheidsinstellingen						
42527 Terugvordering van leningen die binnen het jaar vervallen	5	10.568	10.563	24.986	24.882	25.417
42530 Terugvordering van vervroegde aflossingen van leningen t.l.v. derden						
42841 Opeisbare saldi van leningen aan ondernemingen						
42842 Opeisbare saldi van leningen aan gezinnen en vzw.'s						
42844 Opeisbare saldi van leningen aan de hogere overheden						
42846 Opeisbare saldi van leningen aan andere overheidsinstellingen						
<b>TOTAAL</b>	<b>5</b>	<b>11.597</b>	<b>14.904</b>	<b>27.223</b>	<b>31.628</b>	<b>30.961</b>

## IX. FINANCIËLE REKENINGEN

### A. GELDBELEGGINGEN OP TEN HOOGSTE EEN JAAR

	31/12/2002	31/12/2003	31/12/2004	31/12/2005	31/12/2006	31/12/2007
55300 Beleggingen op ten hoogste 1 jaar	121.602	389.713	27.515	2.301.334		2.118.244
<b>TOTAAL</b>	<b>121.602</b>	<b>389.713</b>	<b>27.515</b>	<b>2.301.334</b>		<b>2.118.244</b>

### B. LIQUIDE MIDDELEN

	31/12/2002	31/12/2003	31/12/2004	31/12/2005	31/12/2006	31/12/2007
55001 DEXIA rekening courant	482.428	-541.488	-128.848	371.184	15.889	592.479
55005 Voorschotten op leningen DEXIA						
55006 DEXIA rekeningen kredietopening op leningen	551.598	2.436.022	-402.794	-2.237.124	993.593	-812.963
55010 DEXIA zichtrekening voor bijzonder gebruik	-136.184	127.359	-705.244	18.281	4.693	4.304
55018 DEXIA rekening toelagen en leningsgelden	316.396	28.464	107.260	111.623	20.487	2.395
55030 DEXIA leningsgelden met bestemmingswijzigingen						
55050 DEXIA rekeningen-courant verdiscontering van toelagen			-635.381	-712.798	-595.266	
55070 DEXIA rekeningen kapitalisatie van leningslasten						
55101 NBB rekening-courant						
55201 FORTIS zichtrekening						
55206 FORTIS rekeningen kredietopeningen op leningen	-602.827	-605.242	-1.083.331	39.195	39.195	
55210 FORTIS rekening in agentschap						
55501 Bankrekeningen-courant	546.940	12.842	-9.428	48.897	3.031.911	-24.474
55600 BCH rekening-courant	3.413	1.864	4.059	16.667	78.455	143.390
55700 Kas van de ontvanger	292.615	18.395	7.646	5.791	5.498	12.653
<b>TOTAAL</b>	<b>1.454.380</b>	<b>1.478.216</b>	<b>-2.846.060</b>	<b>-2.338.284</b>	<b>3.594.455</b>	<b>-82.217</b>

**C. BETALINGEN IN UITVOERING**

	31/12/2002	31/12/2003	31/12/2004	31/12/2005	31/12/2006	31/12/2007
56000 Interne overboekingen	73.150			26.485		
58001 DEXIA betalingen in uitvoering op rekening courant	-1.397.210	-1.548.133	-740.072	-1.698.109	-560.722	-433.277
58006 DEXIA betalingen in uitvoering op rekeningen kredietopening op leningen	-701.664	-2.225.269	-301.934	-1.037.704	-375.788	-7.507
58010 DEXIA betalingen in uitvoering op zichtrekening voor bijzonder gebruik						
58018 DEXIA betalingen in uitvoering op rekening toelagen en leningsgelden	-257.211	-108.995	-24.108	-66.336	-19.154	-4.828
58030 DEXIA betalingen in uitvoering op bestemmingswijzigingen						
58050 DEXIA betalingen in uitvoering op verdiscontering van toelagen						
58101 NBB betalingen in uitvoering op rekening-courant						
58201 FORTIS betalingen in uitvoering op zichtrekening						
58206 FORTIS betalingen in uitvoering op rekeningen kredietopening op leningen	-18.328	-29.624	-1.129	-1.129	-1.129	-1.129
58210 FORTIS betalingen in uitvoering op rekening in agentschap						
58300 Betalingen in uitvoering op beleggingen op ten hoogste 1 jaar						
58501 Betalingen in uitvoering op bankrekeningen-courant						
58600 BCH betalingen in uitvoering op rekening-courant						
<b>TOTAAL</b>	<b>-2.301.263</b>	<b>-3.912.022</b>	<b>-1.067.242</b>	<b>-2.776.793</b>	<b>-956.793</b>	<b>-446.741</b>

**X. OVERLOPENDE REKENINGEN EN WACHTREKENINGEN**

	31/12/2002	31/12/2003	31/12/2004	31/12/2005	31/12/2006	31/12/2007
49010 Over te dragen kosten						
49020 Verworven opbrengsten						
49200 Beheerders der aanrekeningen	1.065.682	90.049	281.664	351.136	2.296.466	2.488.676
49600 Te identificeren betalingen	69.066	189.021	86.556	159.115	200.696	16.123
49900 Voorschotten op leningsintresten						
49999 Overname uit de oude budgettaire boekhouding						
<b>TOTAAL</b>	<b>1.134.749</b>	<b>279.070</b>	<b>368.220</b>	<b>510.251</b>	<b>2.497.162</b>	<b>2.504.798</b>



## I. KAPITAAL

	10000	BELANGRIJKSTE MUTATIES VAN HET BOEKJAAR
Per einde vorig boekjaar	11.387.776	Geen mutaties
Mutaties tijdens het boekjaar		
Per einde van het boekjaar	11.387.776	
<b>Netto boekwaarde per einde vorig jaar</b>	<b>11.387.776</b>	
<b>Netto mutatie tijdens het boekjaar</b>		
<b>Netto boekwaarde per einde boekjaar</b>	<b>11.387.776</b>	

## II. GEKAPITALISEERDE RESULTATEN

	12000	BELANGRIJKSTE MUTATIES VAN HET BOEKJAAR
Per einde vorig boekjaar	17.746.699	
Mutaties tijdens het boekjaar		
Per einde van het boekjaar	17.746.699	
<b>Netto boekwaarde per einde vorig jaar</b>	<b>17.746.699</b>	
<b>Netto mutatie tijdens het boekjaar</b>		
<b>Netto boekwaarde per einde boekjaar</b>	<b>17.746.699</b>	



### III. OVERGEDRAGEN RESULTATEN

#### 130XX

#### BELANGRIJKSTE MUTATIES VAN HET BOEKJAAR

Per einde vorig boekjaar	3.757.904
Mutaties tijdens het boekjaar	
Geboekt	93.881
Overgebracht naar een andere post (-)	-710
Overgeboekt van een andere post (+)	2.082.623
Per einde van het boekjaar	<b>5.933.697</b>
<b>Netto boekwaarde per einde vorig jaar</b>	<b>3.757.904</b>
<b>Netto mutatie tijdens het boekjaar</b>	<b>2.175.793</b>
<b>Netto boekwaarde per einde boekjaar</b>	<b>5.933.697</b>

#### **AR 1301X:**

Het resultaat van boekjaar 2005, zijnde € 1.675.991, werd overgebracht vanuit de rubriek 1302X 'Resultaat voorgaand boekjaar'.

#### **AR 1302X:**

Het resultaat van boekjaar 2006, zijnde € 2.081.913, werd overgebracht vanuit de rubriek 1303X 'Resultaat eigen boekjaar'.

#### **AR 1303X:**

Het resultaat dienstjaar 2007 bedraagt € 2.175.793

	1301X Vorige boekjaren	1302X Voorgaand boekjaar	1303X Eigen boekjaar
Per einde vorig boekjaar		1.675.991	2.081.913
Mutaties tijdens het boekjaar			
Geboekt			93.881
Overgebracht naar een andere post (-)		-710	
Overgeboekt van een andere post (+)	1.675.991	406.632	
Per einde van het boekjaar	<b>1.675.991</b>	<b>2.081.913</b>	<b>2.175.793</b>
<b>Netto boekwaarde per einde vorig jaar</b>		<b>1.675.991</b>	<b>2.081.913</b>
<b>Netto mutatie tijdens het boekjaar</b>	<b>1.675.991</b>	<b>405.921</b>	<b>93.881</b>
<b>Netto boekwaarde per einde boekjaar</b>	<b>1.675.991</b>	<b>2.081.913</b>	<b>2.175.793</b>

#### IV. RESERVES

141XX

BELANGRIJKSTE MUTATIES VAN HET BOEKJAAR

Per einde vorig boekjaar	2.597.477
Mutaties tijdens het boekjaar	
Geboekt van de gewone dienst (+)	2.000.000
Geboekt van de buitengewone dienst (+)	36.155
Afgeboekt	
Per einde van het boekjaar	<b>4.633.632</b>
<b>Netto boekwaarde per einde vorig jaar</b>	<b>2.597.477</b>
<b>Netto mutatie tijdens het boekjaar</b>	<b>2.036.155</b>
<b>Netto boekwaarde per einde boekjaar</b>	<b>4.633.632</b>

**AR 14104:**

Toevoeging aan gewoon reservefonds: € 2.000.000

**AR 14105:**

Cultuurfonds: € 36.155

	14104 Gewoon reservfonds	14105 Buitengewoon reservfonds
Per einde vorig boekjaar	2.596.981	496
Mutaties tijdens het boekjaar		
Geboekt van de gewone dienst (+)	2.000.000	
Geboekt van de buitengewone dienst (+)		36.155
Afgeboekt		
Per einde van het boekjaar	<b>4.596.981</b>	<b>36.651</b>
<b>Netto boekwaarde per einde vorig jaar</b>	<b>2.596.981</b>	<b>496</b>
<b>Netto mutatie tijdens het boekjaar</b>	<b>2.000.000</b>	<b>36.155</b>
<b>Netto boekwaarde per einde boekjaar</b>	<b>4.596.981</b>	<b>36.651</b>

## V. VERKREGEN INVESTERINGSSUBSIDIES

### A. SUBSIDIES VAN PRIVE-ONDERNEMINGEN

### BELANGRIJKSTE MUTATIES VAN HET BOEKJAAR

#### A. Aanschaffingswaarde

Per einde vorig boekjaar	1.268.771	Geen mutaties
Mutaties tijdens het boekjaar		
Nieuwe ontvangsten		
Tegenboeking, na laatste verrekening		
Overdracht van een post naar een andere (+) (-)		
Per einde van het boekjaar	1.268.771	

#### B. Verrekeningen

Per einde vorig boekjaar	177.628
Mutaties tijdens het boekjaar	
Geboekt	25.375
Tegenboeking, na laatste verrekening	
Overdracht van een post naar een andere (+) (-)	
Per einde van het boekjaar	203.003
<b>Netto boekwaarde per einde vorig jaar</b>	<b>1.091.143</b>
<b>Netto mutatie tijdens het boekjaar</b>	<b>-25.375</b>
<b>Netto boekwaarde per einde boekjaar</b>	<b>1.065.768</b>

511	513
Kapitaal	Patrimonium

#### A. Aanschaffingswaarde

Per einde vorig boekjaar		1.268.771
Mutaties tijdens het boekjaar		
Nieuwe ontvangsten		
Tegenboeking, na laatste verrekening		
Overdracht van een post naar een andere (+) (-)		
Per einde van het boekjaar		<b>1.268.771</b>

#### B. Verrekeningen

Per einde vorig boekjaar		177.628
Mutaties tijdens het boekjaar		
Geboekt		25.375
Tegenboeking, na laatste verrekening		
Overdracht van een post naar een andere (+) (-)		
Per einde van het boekjaar		<b>203.003</b>

<b>Netto boekwaarde per einde vorig jaar</b>		<b>1.091.143</b>
--	--	------------------

<b>Netto mutatie tijdens het boekjaar</b>		<b>-25.375</b>
---	--	----------------

<b>Netto boekwaarde per einde boekjaar</b>		<b>1.065.768</b>
--	--	------------------

**A. Aanschaffingswaarde**

Per einde vorig boekjaar	44.247	Geen mutaties
Mutaties tijdens het boekjaar		
Nieuwe ontvangsten		
Tegenboeking, na laatste verrekening		
Overdracht van een post naar een andere (+) (-)		
Per einde van het boekjaar	<b>44.247</b>	

**B. Verrekeningen**

Per einde vorig boekjaar	
Mutaties tijdens het boekjaar	
Geboekt	
Tegenboeking, na laatste verrekening	
Overdracht van een post naar een andere (+) (-)	
Per einde van het boekjaar	

**Netto boekwaarde per einde vorig jaar** 44.247

**Netto mutatie tijdens het boekjaar**

**Netto boekwaarde per einde boekjaar** 44.247

521	523
Kapitaal	Patrimonium

#### A. Aanschaffingswaarde

Per einde vorig boekjaar	44.247	
Mutaties tijdens het boekjaar		
Nieuwe ontvangsten		
Tegenboeking, na laatste verrekening		
Overdracht van een post naar een andere (+) (-)		
Per einde van het boekjaar	44.247	

#### B. Verrekeningen

Per einde vorig boekjaar		
Mutaties tijdens het boekjaar		
Geboekt		
Tegenboeking, na laatste verrekening		
Overdracht van een post naar een andere (+) (-)		
Per einde van het boekjaar		

<b>Netto boekwaarde per einde vorig jaar</b>	<b>44.247</b>	
--	---------------	--

<b>Netto mutatie tijdens het boekjaar</b>		
---	--	--

<b>Netto boekwaarde per einde boekjaar</b>	<b>44.247</b>	
--	---------------	--

**A. Aanschaffingswaarde**

Per einde vorig boekjaar	12.713.800
Mutaties tijdens het boekjaar	
Nieuwe ontvangsten	410.942
Onwaarden op subsidies	
Tegenboeking, na laatste verrekening	
Overdracht van een post naar een andere (+) (-)	
Per einde van het boekjaar	<b>13.124.742</b>

**Aard 541:**

Subsidie Streekbezoekerscentrum: € 408.000

Subsidie Driesstraat: € 2.942

**B. Verrekeningen**

Per einde vorig boekjaar	3.876.953
Mutaties tijdens het boekjaar	
Geboekt	455.314
Tegenboeking, na laatste verrekening	
Overdracht van een post naar een andere (+) (-)	
Per einde van het boekjaar	<b>4.332.267</b>

<b>Netto boekwaarde per einde vorig jaar</b>	<b>8.836.848</b>
--	------------------

<b>Netto mutatie tijdens het boekjaar</b>	<b>-44.373</b>
---	----------------

<b>Netto boekwaarde per einde boekjaar</b>	<b>8.792.475</b>
--	------------------

541	542	543
Kapitaal	Leningen	Patrimonium

#### A. Aanschaffingswaarde

Per einde vorig boekjaar	9.685.566	3.028.234	
Mutaties tijdens het boekjaar			
Nieuwe ontvangsten	410.942		
Onwaarden			
Tegenboeking, na laatste verrekening			
Overdracht van een post naar een andere (+) (-)			
Per einde van het boekjaar	<b>10.096.508</b>	<b>3.028.234</b>	

#### B. Verrekeningen

Per einde vorig boekjaar	2.044.530	1.832.423	
Mutaties tijdens het boekjaar			
Geboekt	362.081	93.233	
Tegenboeking, na laatste verrekening			
Overdracht van een post naar een andere (+) (-)			
Per einde van het boekjaar	<b>2.406.611</b>	<b>1.925.656</b>	

<b>Netto boekwaarde per einde vorig jaar</b>	<b>7.641.036</b>	<b>1.195.812</b>	
--	------------------	------------------	--

<b>Netto mutatie tijdens het boekjaar</b>	<b>48.861</b>	<b>-93.233</b>	
---	---------------	----------------	--

<b>Netto boekwaarde per einde boekjaar</b>	<b>7.689.896</b>	<b>1.102.579</b>	
--	------------------	------------------	--

**A. Aanschaffingswaarde**

Per einde vorig boekjaar	1.035.454
Mutaties tijdens het boekjaar	
Nieuwe ontvangsten	251.397
Tegenboeking, na laatste verrekening	
Overdracht van een post naar een andere (+) (-)	
Per einde van het boekjaar	<b>1.286.851</b>

**Aard 561:**

Subsidie fietspad Dijk-Moenebroekstraat: € 98.758

Subsidie fietspad Klakvijver: € 82.771

Subsidie gevels en ramen De Abdij: € 69.868

**B. Verrekeningen**

Per einde vorig boekjaar	135.198
Mutaties tijdens het boekjaar	
Geboekt	27.997
Tegenboeking, na laatste verrekening	
Overdracht van een post naar een andere (+) (-)	
Per einde van het boekjaar	<b>163.195</b>

<b>Netto boekwaarde per einde vorig jaar</b>	<b>900.256</b>
--	----------------

<b>Netto mutatie tijdens het boekjaar</b>	<b>223.401</b>
---	----------------

<b>Netto boekwaarde per einde boekjaar</b>	<b>1.123.656</b>
--	------------------

<b>561</b>	<b>563</b>
Kapitaal	Patrimonium

#### A. Aanschaffingswaarde

Per einde vorig boekjaar	1.035.454	
Mutaties tijdens het boekjaar		
Nieuwe ontvangsten	251.397	
Tegenboeking, na laatste verrekening		
Overdracht van een post naar een andere (+) (-)		
Per einde van het boekjaar	<b>1.286.851</b>	

#### B. Verrekeningen

Per einde vorig boekjaar	135.198	
Mutaties tijdens het boekjaar		
Geboekt	27.997	
Tegenboeking, na laatste verrekening		
Overdracht van een post naar een andere (+) (-)		
Per einde van het boekjaar	<b>163.195</b>	

<b>Netto boekwaarde per einde vorig jaar</b>	<b>900.256</b>	
--	----------------	--

<b>Netto mutatie tijdens het boekjaar</b>	<b>223.401</b>	
---	----------------	--

<b>Netto boekwaarde per einde boekjaar</b>	<b>1.123.656</b>	
--	------------------	--

## VI. VOORZIENINGEN

16000

BELANGRIJKSTE MUTATIES VAN HET BOEKJAAR

Bedrag van de aangelegde voorziening

Per einde vorig boekjaar

Geen mutaties

Mutaties tijdens het boekjaar

Nieuwe voorzieningen

Terugname van de voorziening

Per einde van het boekjaar

**Netto boekwaarde per einde vorig jaar**

**Netto mutatie tijdens het boekjaar**

**Netto boekwaarde per einde boekjaar**



## VII. SCHULDEN OP MEER DAN EEN JAAR

### A. LENINGEN TEN LASTE VAN DE GEMEENTE

### BELANGRIJKSTE MUTATIES VAN HET BOEKJAAR

#### A. Bedrag van de lening

Per einde vorig boekjaar	52.225.256
Mutaties tijdens het boekjaar	
Nieuw aangegane schulden	5.386.186
Volledig terugbetaalde leningen	-1.823.244
Onwaarden op leningen	-37.548
Per einde van het boekjaar	<b>55.750.650</b>

#### Aard 710:

Nieuwe leningen: € 5.386.186  
Salderen volledig afgeloste leningen: € -1.823.244  
Onwaarden op leningen: € -37.548  
C LT-KT 2007: € -9.007  
Overboeken prognose LT-KT 2008: € 2.563.971

#### B. Aflossingen

Per einde vorig boekjaar	17.228.050
Mutaties tijdens het boekjaar	
Overgebracht naar korte termijn	2.660.166
Volledig terugbetaalde leningen	-1.823.244
Per einde van het boekjaar	<b>18.064.972</b>

#### Aard 750:

C LT-KT 2007: € -112.533  
Overboeken prognose LT-KT 2008: € 217.735

**Netto boekwaarde per einde vorig jaar** **34.997.206**

**Netto mutatie tijdens het boekjaar** **2.688.472**

**Netto boekwaarde per einde boekjaar** **37.685.678**

710 Ten laste gemeente	715 Consolidatie	750 Prefinanciering
------------------------------	---------------------	------------------------

#### A. Bedrag van de lening

Per einde vorig boekjaar	49.631.231		2.594.025
Mutaties tijdens het boekjaar			
Nieuw aangegane schulden	5.386.186		
Volledig terugbetaalde leningen	-1.823.244		
Onwaarden op leningen	-37.548		
Per einde van het boekjaar	<b>53.156.625</b>		<b>2.594.025</b>

#### B. Aflossingen

Per einde vorig boekjaar	16.136.566		1.091.484
Mutaties tijdens het boekjaar			
Overgebracht naar korte termijn & vervroegde aflossingen	2.554.964		105.202
Volledig terugbetaalde leningen	-1.823.244		
Per einde van het boekjaar	<b>16.868.286</b>		<b>1.196.686</b>

<b>Netto boekwaarde per einde vorig jaar</b>	<b>33.494.665</b>		<b>1.502.540</b>
<b>Netto mutatie tijdens het boekjaar</b>	<b>2.793.674</b>		<b>-105.202</b>
<b>Netto boekwaarde per einde boekjaar</b>	<b>36.288.339</b>		<b>1.397.339</b>

**A. Bedrag van de lening**

Per einde vorig boekjaar	61.378
Mutaties tijdens het boekjaar	
Nieuw aangegane schulden	
Volledig afgeloste leningen	
Onwaarden op leningen	
Per einde van het boekjaar	<b>61.378</b>

**Aard 714:**

Overboeken prognose LT-KT 2008: € 292

**B. Aflossingen**

Per einde vorig boekjaar	59.764
Mutaties tijdens het boekjaar	
Overgebracht naar korte termijn	292
Volledig afgeloste leningen	
Per einde van het boekjaar	<b>60.056</b>

**Netto boekwaarde per einde vorig jaar****1.615****Netto mutatie tijdens het boekjaar****-292****Netto boekwaarde per einde boekjaar****1.323**

**A. Bedrag van de lening**

Per einde vorig boekjaar	616.338
Mutaties tijdens het boekjaar	
Nieuw aangegane schulden	
Volledig afgeloste leningen	
Onwaarden op leningen	
Per einde van het boekjaar	<b>616.338</b>

**Aard 721:**

Overboeken prognose LT-KT 2008: € 34.515

**B. Aflossingen**

Per einde vorig boekjaar	507.246
Mutaties tijdens het boekjaar	
Overgebracht naar korte termijn	34.515
Volledig afgeloste leningen	
Per einde van het boekjaar	<b>541.761</b>

<b>Netto boekwaarde per einde vorig jaar</b>	<b>109.092</b>
--	----------------

<b>Netto mutatie tijdens het boekjaar</b>	<b>-34.515</b>
---	----------------

<b>Netto boekwaarde per einde boekjaar</b>	<b>74.577</b>
--	---------------

**A. Kapitaalwaarde van de leasing**

Per einde vorig boekjaar	<input type="text"/>	Geen mutaties
Mutaties tijdens het boekjaar		
Nieuw aangegane schulden	<input type="text"/>	
Volledig afgeloste leasingschulden	<input type="text"/>	
Per einde van het boekjaar	<input type="text"/>	

**B. Aflossingen**

Per einde vorig boekjaar	<input type="text"/>
Mutaties tijdens het boekjaar	
Overgebracht naar korte termijn	<input type="text"/>
Volledig afgeloste leasingschulden	<input type="text"/>
Per einde van het boekjaar	<input type="text"/>

**Netto boekwaarde per einde vorig jaar**

**Netto mutatie tijdens het boekjaar**

**Netto boekwaarde per einde boekjaar**

**A. Kapitaalwaarde van de leasing**

Per einde vorig boekjaar	<input type="text"/>	Geen mutaties
Mutaties tijdens het boekjaar	<input type="text"/>	
Nieuw aangegane schulden	<input type="text"/>	
Volledig afgeloste leasingschulden	<input type="text"/>	
Per einde van het boekjaar	<input type="text"/>	

**B. Aflossingen**

Per einde vorig boekjaar	<input type="text"/>
Mutaties tijdens het boekjaar	<input type="text"/>
Overgebracht naar korte termijn	<input type="text"/>
Volledig afgeloste leasingschulden	<input type="text"/>
Per einde van het boekjaar	<input type="text"/>

**Netto boekwaarde per einde vorig jaar**

**Netto mutatie tijdens het boekjaar**

**Netto boekwaarde per einde boekjaar**

Nominaal bedrag van de ontvangen borgtocht

Per einde vorig boekjaar

Geen mutaties

Mutaties tijdens het boekjaar

Nieuwe ontvangsten

Overgebracht naar korte termijn

Per einde van het boekjaar

**Netto boekwaarde per einde vorig jaar**

**Netto mutatie tijdens het boekjaar**

**Netto boekwaarde per einde boekjaar**

**G. ONTVANGEN BORGTOCHTEN OP MEER DAN EEN JAAR**

780

**BELANGRIJKSTE MUTATIES VAN HET BOEKJAAR**

Nominaal bedrag van de ontvangen borgtocht

Per einde vorig boekjaar

Geen mutaties

Mutaties tijdens het boekjaar

Nieuwe ontvangsten

Overgebracht naar korte termijn

Per einde van het boekjaar

**Netto boekwaarde per einde vorig jaar**

**Netto mutatie tijdens het boekjaar**

**Netto boekwaarde per einde boekjaar**

Omschrijving	Borgsteller	Bedrag
<b>Totaal</b>		<input type="text"/>

### CONTROLETABEL VAN DE SCHULD PER 31/12/2007

	(1)	(2)	(3)	(4)	(5)	(6)	(7)
LENINGEN TEN LASTE VAN DE GEMEENTE	Bedrag van de lening	Omgezette leningen	Resterende schuld	Voorziene tranches 2007	Terugbetaalde tranches 2007	Verschil	Terug te betalen tranches 2008
<b>Dexia Bank</b>	39.026.719	37.492.824	27.564.601	1.580.711	1.571.704	-9.007	1.871.539
<b>Andere instellingen</b>							
ING	1.993.034	1.993.034	1.768.277	78.827	78.827		82.585
FORTIS	12.136.872	12.174.275	7.985.537	599.981	599.981		609.846
FORTIS - Aanpassing KO 2 - Verschil omgezette > bedrag lening		-37.404					
<b>Totaal</b>	<b>53.156.625</b>	<b>51.622.730</b>	<b>37.318.414</b>	<b>2.259.519</b>	<b>2.250.513</b>	<b>-9.007</b>	<b>2.563.970</b>

17101 = kolom (1)

17103 = kolom (2) - (3) + (7)

	(1)	(2)	(3)	(4)	(5)	(6)	(7)
	Bedrag van de lening	Omgezette leningen	Resterende schuld	Voorziene tranches 2007	Terugbetaalde tranches 2007	Verschil	Terug te betalen tranches 2008
<b>Prefinancieringsleningen</b>							
Fingem - prefinancieringslening nr 6	1.365.039	1.365.039	561.756	81.823	81.823		84.984
Fingem - prefinancieringslening nr 7	164.362	164.362	76.606	9.377	9.377		9.740
Fingem - prefinancieringslening nr 8	164.362	164.362	76.449	9.358	9.358		9.720
Fingem - prefinancieringslening nr 11	900.261	900.261	900.261	112.533		-112.533	113.292
<b>Totaal</b>	<b>2.594.025</b>	<b>2.594.025</b>	<b>1.615.073</b>	<b>213.091</b>	<b>100.558</b>	<b>-112.533</b>	<b>217.734</b>

17501 = kolom (1)

17503 = kolom (2) - (3) + (7)

	(1)	(2)	(3)	(4)	(5)	(6)	(7)
<b>LENINGEN TEN LASTE VAN DE OVERHEID</b>	<b>Bedrag van de lening</b>	<b>Omgezette leningen</b>	<b>Resterende schuld</b>	<b>Voorziene tranches 2007</b>	<b>Terugbetaalde tranches 2007</b>	<b>Verschil</b>	<b>Terug te betalen tranches 2008</b>
<b>Dexia Bank</b>	61.378	61.378	1.615	3.731	3.731		292
<b>Totaal</b>	<b>61.378</b>	<b>61.378</b>	<b>1.615</b>	<b>3.731</b>	<b>3.731</b>		<b>292</b>

17141 = 27051 = kolom (1)

17143 = 27055 = kolom (2) - (3) + (7)

	(1)	(2)	(3)	(4)	(5)	(6)	(7)
<b>LENINGEN TEN LASTE VAN DERDEN</b>	<b>Bedrag van de lening</b>	<b>Omgezette leningen</b>	<b>Resterende schuld</b>	<b>Voorziene tranches 2007</b>	<b>Terugbetaalde tranches 2007</b>	<b>Verschil</b>	<b>Terug te betalen tranches 2008</b>
<b>Dexia Bank</b>	616.338	616.338	109.092	33.282	33.282		34.515
<b>Andere instellingen</b>							
<b>Totaal</b>	<b>616.338</b>	<b>616.338</b>	<b>109.092</b>	<b>33.282</b>	<b>33.282</b>		<b>34.515</b>

17211 = 27561 = kolom (1)

17213 = 27565 = kolom (2) - (3) + (7)

	(1)	(2)	(3)	(4)	(5)	(6)	(7)
LEASINGSCHULDEN	Bedrag van de lening	Omgezette leningen	Resterende schuld	Voorziene tranches 2007	Terugbetaalde tranches 2007	Verschil	Terug te betalen tranches 2008

Dexia Bank

Andere instellingen

---

**Totaal**

--	--	--	--	--	--	--	--

17421 = kolom (1)

17423 = kolom (2) - (3) + (7)

## VIII. SCHULDEN OP TEN HOOGSTE EEN JAAR

### A. FINANCIËLE SCHULDEN

	31/12/2002	31/12/2003	31/12/2004	31/12/2005	31/12/2006	31/12/2007
1' 43511	108.222	108.311	120	120.162	125.960	133.129
43512	29.339					
43513	1.952.534	2.129.393	2.138.589	2.307.750	2.757.836	2.816.512
43514						
43516						
43521						
43529						
2' 43611	264.280	258.638	3.206	160.560	113.260	232.621
43612	10.360					
43616						
3' 43300						
43301						
<b>TOTAAL</b>	<b>2.364.735</b>	<b>2.496.342</b>	<b>2.141.915</b>	<b>2.588.472</b>	<b>2.997.056</b>	<b>3.182.262</b>

### B. HANDELSCHULDEN

	31/12/2002	31/12/2003	31/12/2004	31/12/2005	31/12/2006	31/12/2007
44000	1.432.481	476.199	349.239	66.032	865.040	151.576
44200						
44700	1.065.682	90.049	281.664	351.136	2.296.466	2.488.676
<b>TOTAAL</b>	<b>2.498.163</b>	<b>566.248</b>	<b>630.903</b>	<b>417.168</b>	<b>3.161.506</b>	<b>2.640.251</b>

**C. SCHULDEN MET BETREKKING TOT BELASTINGEN, BEZOLDIGINGEN, ...**

	31/12/2002	31/12/2003	31/12/2004	31/12/2005	31/12/2006	31/12/2007
45100 Te betalen BTW				96.768		
45110 BTW te betalen, na ontvangst van derden-belastingplichtigen						
45200 Te betalen belastingen en taksen		383	105	30	30	30
45300 Ingehouden bedrijfsvoorheffing	80.230	1.471.175	-162.788	-116.500	212.116	222.390
45310 Ingehouden roerende voorheffing						
45330 Belastinginhouding op onroerende werken						
45400 Bijdragen aan de R.S.Z.P.P.O. en aan andere organismen			-39.586	155.066	39.869	120.883
45430 Inhoudingen voor de R.S.Z. op onroerende werken						
45452 Bijdragen voor het pensioen van mandatarissen						
45453 Pensioenbijdragen voor gemeentelijke en andere pensioenkassen	1.786					
45500 Te betalen nettobezoldigingen en -vergoedingen	119.692		51.413	74.322	130.527	84.606
45820 Andere inhoudingen op bezoldigingen						
<b>TOTAAL</b>	<b>201.708</b>	<b>1.471.559</b>	<b>-150.855</b>	<b>209.686</b>	<b>382.542</b>	<b>427.909</b>

**D. OVERIGE SCHULDEN**

	31/12/2002	31/12/2003	31/12/2004	31/12/2005	31/12/2006	31/12/2007
46401 Ontvangen voorschotten en vooruitbetalingen			1.428	2.470	2.511	3.329
46402 Ontvangen waarborgen en borgtochten	4.898	4.898	4.923	10.989	13.569	11.446
46501 Te betalen toegestane leningen						
46502 Te betalen toegestane subsidies	2.696.900	185.933	373.562	564.959	84.228	62.249
46601 Diverse crediteuren						
46701 Te betalen deelnemingen	47.115	46.728	46.728	46.728	46.728	46.728
46900 Schulden aan intercommunales in rekening-courant	139.664	3.306	399.878			
<b>TOTAAL</b>	<b>2.888.578</b>	<b>240.864</b>	<b>826.518</b>	<b>625.146</b>	<b>147.037</b>	<b>123.752</b>

## IX. BEWERKINGEN VOOR REKENING VAN DERDEN

	31/12/2002	31/12/2003	31/12/2004	31/12/2005	31/12/2006	31/12/2007
48100 Diverse verrichtingen voor derden	5.756	-115.686	3.823	4.312	-37.160	8.036
48400 Terugvordering t.l.v. derden gedaan voor een andere gemeente						
48500 Stichtingen en legaten	4.448	4.448	4.448	4.448	4.448	4.448
<b>TOTAAL</b>	<b>10.204</b>	<b>-111.238</b>	<b>8.271</b>	<b>8.760</b>	<b>-32.712</b>	<b>12.484</b>

## X. OVERLOPENDE REKENINGEN EN WACHTREKENINGEN

	31/12/2002	31/12/2003	31/12/2004	31/12/2005	31/12/2006	31/12/2007
49030 Over te dragen opbrengsten						
49040 Toe te rekenen kosten						
49500 Te identificeren inningen	64.542	73.538		1.987	73.566	5.902
49501 Ontvangsten opgenomen in de hulpdagboeken						
49700 Te ventileren inningen						
49800 Ten onrechte ontvangen sommen				248	248	248
49999 Overname uit de oude budgettaire boekhouding						
<b>TOTAAL</b>	<b>64.542</b>	<b>73.538</b>		<b>2.235</b>	<b>73.814</b>	<b>6.150</b>

④

Detail van de resultatenrekening

## I. COURANTE KOSTEN

### A. AANKOPEN VAN GOEDEREN

	2002	2003	2004	2005	2006	2007
60111 Kantoorbenodigdheden in voorraad	211	731	6.170	60.170	72.442	57.680
60112 Technische benodigdheden in voorraad						
60113 Benodigdheden voor gebouwen in voorraad						
60115 Benodigdheden voor voertuigen in voorraad						
60117 Benodigdheden voor wegen in voorraad						
60140 Goederen beheerd als voorraad voor verkoop	84.656	26.808		93.250	112.775	88.984
60711 Kantoorbenodigdheden voor rechtstreeks gebruik	184.378	207.403	128.001	142.124	145.962	157.882
60712 Technische benodigdheden voor rechtstreeks gebruik	436.809	414.427	350.856	461.699	537.309	642.558
60713 Benodigdheden voor gebouwen voor rechtstreeks gebruik	123.294	91.566	100.340	148.357	105.809	113.540
60714 Brandstoffen voor verwarming van de gebouwen	2.339	997	1.191	3.280	4.217	4.861
60715 Brandstoffen en benodigdheden voor voertuigen voor rechtstreeks verbruik	62.263	61.394	76.318	81.341	80.759	86.264
60717 Benodigdheden voor wegen en waterlopen voor rechtstreeks verbruik	252.272	221.634	150.940	161.699	96.625	116.575
60740 Goederen voor rechtstreekse verkoop	8.705	1.765	1.990	995		900
<b>TOTAAL</b>	<b>1.154.927</b>	<b>1.026.725</b>	<b>815.807</b>	<b>1.152.916</b>	<b>1.155.898</b>	<b>1.269.245</b>

**B. EXPLOITATIEDIENSTEN EN -GOEDEREN**

	2002	2003	2004	2005	2006	2007
61000 Huur en huurlasten van gehuurde onroerende goederen	71.013	44.106	57.127	57.337	60.045	61.510
61101 Reis- en verblijfkosten van gemeentepersoneel en mandatarissen	21.676	25.067	35.902	27.510	27.242	31.869
61102 Huisvestingskosten van het gemeentepersoneel	2.975	2.975	2.975			
61103 Kledingskosten van het gemeentepersoneel						
61109 Andere kosten aan het gemeentepersoneel	8.424	52.426	45.420	42.600	39.852	2.883
61201 Erelonen en vergoedingen voor expertises	1.592	8.183	9.681	11.760	10.027	6.055
61202 Erelonen en vergoedingen van studies en werken (gewone dienst)	15.741	31.358	10.260	31.033	4.471	6.416
61203 Erelonen en vergoedingen aan adv., artsen en paramedici	3.054	2.580	2.770	5.224	4.082	6.590
61204 Auteursrechten, erelonen en vergoedingen van optredens, gidsen,...	956					
61206 Vergoedingen voor bij de gemeente gedetacheerd personeel						
61209 Erelonen, presentiegelden en vergoedingen andere prestaties	2.480	3.379	3.329	2.480	3.410	2.914
61311 Administratieve prestaties van derden	35.252	17.213	34.645	51.422	67.850	49.198
61312 Kosten voor frankering, telefoon en telegrafie	119.012	156.088	146.197	158.373	165.162	158.120
61313 Huur, onderhoud & beh. van meubilair, bureau -en informaticamaterieel	243.462	291.539	250.440	252.469	370.514	314.298
61314 Prestaties van de arbeidsgeneeskundige dienst	28.861	56.310	33.941	22.443	54.586	64.595
61315 Receptie-en representatiekosten	36.918	25.576	23.446	30.003	25.642	33.546
61316 Kosten voor documentatie en abonnementen	30.657	31.228	35.156	26.348	37.155	33.760
61319 Andere administratieve werkingskosten	81.837	141.933	104.606	102.210	111.496	120.643
61321 Technische prestaties van derden	2.355.751	2.222.914	2.511.232	3.071.092	2.447.893	2.351.983
61322 Kosten voor werkkleding	16.695	27.510	44.384	42.589	36.069	42.326
61323 Energie voor de exploitatie						
61327 Werkingskosten gemeentescholen						
61329 Andere technische kosten	45.871	57.307	84.293	54.950	79.421	75.043
61331 Prestaties van derden voor de gebouwen						
61332 Elektriciteit voor de gebouwen	44.911	47.673	59.590	79.734	83.462	93.678
61333 Gas voor de gebouwen	43.551	57.527	58.763	105.287	112.847	170.340
61334 Stoom voor de gebouwen						
61335 Water voor de gebouwen	4.132	8.788	18.102	12.017	17.799	18.932
61339 Andere kosten voor de gebouwen						
61341 Prestaties van derden voor voertuigen	78.383	62.811	82.451	82.884	81.813	79.845
61343 Huurkosten voor transportmaterieel		9.678	11.319	12.148	5.694	
61349 Andere kosten voor voertuigen	908			229	297	976
61351 Prestaties van derden voor wegen en waterlopen	391.955	467.894	419.950	520.307	401.369	462.259
61352 Werken voor rekening van derden						

	2002	2003	2004	2005	2006	2007
61353 Kosten voor sneeuwopruiming en ijzelbestrijding	17.473	31.714	38.958	57.226	32.614	15.724
61359 Andere werkingskosten voor wegen en waterlopen						
61501 Verzekeringen van de voertuigen	25.160	28.408	32.051	36.569	37.528	39.143
61509 Andere verzekeringen	70.599	64.108	73.980	70.719	78.351	97.228
61601 Belastingen, taksen en retributies op onroerende goederen	11.619	33.553	11.824	8.412	11.413	10.474
61602 Roerende voorheffing ten laste van de gemeente	2.554	2.998	2.348	630	2.596	1.074
61604 Belastingen en taksen op voertuigen	5.927	5.522	6.210	5.970	4.362	6.096
61609 Andere belastingen en taksen voor de gemeente	9.700					
<b>TOTAAL</b>	<b>3.829.097</b>	<b>4.018.365</b>	<b>4.251.351</b>	<b>4.981.975</b>	<b>4.415.062</b>	<b>4.357.516</b>

**C. PERSONEELSKOSTEN**

	2002	2003	2004	2005	2006	2007
62001 Bezoldiging van het gemeentepersoneel	3.139.646	3.424.864	3.838.546	4.326.482	4.876.422	5.124.441
62002 Bezoldiging van de gesubsidieerde contractuelen	2.111.453	1.981.987	2.074.397	2.072.216	2.147.635	2.061.583
62008 Diverse vergoedingen voor prestaties van gemeentepersoneel						
62009 Diverse vergoedingen voor prestaties van de gesubsidieerd contractuelen						
62011 Bezoldiging van het onderwijzend personeel lastens hogere overheid						
62012 Bezoldiging van het onderwijzend personeel lastens de gemeente	225.150	203.727	218.842	218.177	208.747	218.593
62019 Diverse vergoedingen voor prestaties van het onderwijzend personeel						
62021 Wedden van de gemeentemandarissen	345.217	339.304	321.875	341.183	345.433	386.506
62022 Presentiegelden van de gemeentemandarissen	53.914	36.069	28.706	34.135	26.401	48.403
62101 Vakantiegeld van het gemeentepersoneel	285.452	304.196	404.207	474.040	521.412	552.267
62102 Vakantiegeld van de gesubsidieerde contractuelen		284				
62112 Vakantiegeld van het onderwijzend personeel lastens de gemeente	10.924	9.845	11.621	3.188	16.394	15.943
62121 Vergoeding voor laatste ziekte en begrafeniskosten	836					
62129 Andere sociale vergoedingen	101.127	106.710	112.178	115.389	149.811	174.542
62201 Patronale bijdrage aan de R.S.Z.P.P.O. voor gemeentepers.	839.416	902.753	866.589	1.005.812	1.137.611	1.205.388
62202 Patronale bijdrage aan de R.S.Z.P.P.O. voor gesubsidieerd contractuelen						
62208 Patronale bijdrage aan de R.S.Z.P.P.O. op vergoed. van prestaties gemeentepers.						
62209 Patronale bijdrage aan de R.S.Z.P.P.O. op vergoed van prestaties gesub.contr.						
62212 Patronale bijdrage aan de R.S.Z.P.P.O. voor onderwijzend gemeentepersoneel	11.566					
62219 Patronale bijdrage aan de R.S.Z.P.P.O. op vergoedingen onderw. gemeentepers.						
62401 Patronale bijdrage aan de omslagkas voor gem. pensioenen	442.286	485.441	498.584	517.133	517.774	547.570
62402 Patronale bijdrage aan de gemeentelijke pensioenkas						
62411 Patronale bijdrage aan de omslagkas v.gem.pensioenen voor onderw. personeel						
62412 Patronale bijdrage aan de gemeentelijke pensioenkas voor onderw. personeel						
62429 Patronale bijdrage aan andere pensioenkassen						
62501 Vergoedingen voor verplaatsingskosten van en naar het werk van het gemeentepers.						
62502 Vergoedingen voor verplaatsingskosten van en naar het werk van gesubs.contract.						
62512 Vergoedingen voor verplaatsingskosten van en naar het werk van onderwijz. pers.						
62521 Gratis vervoer verzekerd door de gemeente						
62541 Andere geldelijke tegemoetkomingen aan het gemeente personeel						
62542 Andere geldelijke tegemoetkomingen aan de gesubsidieerd contractuelen						
62543 Andere geldelijke tegemoetkomingen aan het onderwijzend personeel						
62600 Pensioenen en renten rechtstreeks t.l.v. de gemeente	467.184	447.318	409.853	395.362	393.116	392.904
62701 Verzekering tegen werkongevallen	114.795	92.304	92.055	97.885	126.001	139.586
62702 Bijdrage aan de arbeidsgeneeskundige dienst						
62801 Bijdrage aan de gemeentelijke sociale dienst						
62802 Tussenkost in vakbondspremies	12.334	12.511	11.842	14.575		15.082
<b>TOTAAL</b>	<b>8.161.299</b>	<b>8.347.312</b>	<b>8.889.293</b>	<b>9.615.576</b>	<b>10.466.756</b>	<b>10.882.808</b>

**D. TOEGESTANE WERKINGSSUBSIDIES**

63110	Huur-en intrestsubsidies aan ondernemingen
63121	Rechtstreekse werkingsubsidies aan ondernemingen
63122	Onrechtstreekse werkingsubsidies aan onderneming.
63211	Rechtstreekse premies en subsidies aan gezinnen
63212	Onrechtstreekse werkingsubsidies aan gezinnen
63411	Subsidies aan de hogere overheden van werkingskosten van het onderwijs
63412	Bijdrage in de werkingskosten en bezoldigingen gedragen door de hogere overheid
63611	Bijdrage in bezoldiging en pensioen van het onderwijs
63612	Bijdrage in werkingskosten van het onderwijs
63613	Bijdrage in de financiële kosten van andere overheidsinstellingen
63617	Bijdrage in de werkingskosten van andere overheidsinstellingen
63618	Bijdrage in het tekort van de openbare ziekenhuizen

	2002	2003	2004	2005	2006	2007
	748	248	248	3.533	3.854	1.950
			372			
	49.323	53.810	54.628	23.758	104.039	20.864
	1.000.945	891.908	887.443	1.035.362	453.197	416.855
	5.412	8.102	90.576	93.530	86.528	109.790
	603	1.048	550	524	497	468
	7.403.955	7.160.799	6.764.657	6.848.145	7.342.192	7.230.839
		600.000		593.869		
<b>TOTAAL</b>	<b>8.460.987</b>	<b>8.715.915</b>	<b>7.798.474</b>	<b>8.598.722</b>	<b>7.990.307</b>	<b>7.780.767</b>

**E. AFLOSSINGEN VAN LENINGEN**

	2002	2003	2004	2005	2006	2007
64103 Aflossing van leningen ten laste van de gemeente	1.864.513	1.846.972	1.994.485	2.094.406	2.312.864	2.599.284
64143 Aflossing van leningen ten laste van hogere overheden	8.239	8.595	8.963	8.436	4.867	3.731
64213 Aflossing van leningen ten laste van derden	92.784	99.946	107.814	94.266	36.579	33.282
64303 Aflossingen van leningen van derden ingevolge beroep op de gemeentelijke waarborg				22.927		
64423 Aflossing van de hoofdzak van leasingschulden						
64603 Jaarlijkse aflossing van openbare leningen						
<b>TOTAAL</b>	<b>1.965.535</b>	<b>1.955.513</b>	<b>2.111.262</b>	<b>2.220.036</b>	<b>2.354.310</b>	<b>2.636.297</b>

**F. FINANCIËLE KOSTEN**

	2002	2003	2004	2005	2006	2007
65104 Financiële kosten van leningen ten laste van de gemeente	1.423.491	1.451.756	1.454.382	1.364.767	1.253.285	1.670.192
65144 Financiële kosten van leningen ten laste van de hogere overheid	2.362	1.923	1.451	881	328	172
65214 Financiële kosten van leningen ten laste van derden	27.511	22.997	18.213	12.948	6.878	5.398
65304 Financiële kosten van leningen ingevolge van beroep op gemeentelijke waarborg						
65424 Financiële kosten van leasingschulden						
65604 Financiële kosten van openbare leningen						
65711 Bijdrage in de exploitatieverliezen van openbare ondernemingen						
65721 Betaalde nalatigheids-of moratoriumintresten en gelijkgestelde intresten	1.168	1.768	252.879	6.765	841	728
65722 Betaalde levenslange en eeuwigdurende renten	24.588	19.893	20.295	20.650	21.013	15.997
65726 Wisselkoersverschillen ten laste	0	0				
65727 Emissiepremie van openbare leningen en leningcommissies						
65728 Debetintresten op diverse bankrekeningen	169.729	61.189	60.996	108.569	60.677	23.831
65801 Administratieve kosten voor het financieel beheer	605	3.899	1.950	3.022	3.143	2.749
65802 Beheerskosten van de portefeuille	12		12			
<b>TOTAAL</b>	<b>1.649.466</b>	<b>1.563.426</b>	<b>1.810.178</b>	<b>1.517.603</b>	<b>1.346.165</b>	<b>1.719.066</b>

#### IV. NIET KASKOSTEN

	2002	2003	2004	2005	2006	2007
66014 Toevoegingen aan afschrijvingen op plannen en studies	4.147	18.245	17.945	17.097	14.098	32.160
66020 Toevoegingen aan afschrijvingen op uitrusting, buitengew. onderh. en grondbeplanting	35.743	36.513	37.260	37.984	38.829	38.829
66021 Toevoegingen aan afschrijvingen op gebouwen	279.626	316.038	339.643	354.154	397.732	499.146
66023 Toevoegingen aan afschrijvingen op wegen	887.775	1.032.603	1.052.892	1.079.787	1.171.718	1.274.488
66024 Toevoegingen aan afschrijvingen op kunstwerken	1.363	2.557	7.575	14.100	18.063	18.267
66026 Toevoegingen aan afschrijvingen op waterlopen en -bekkens	1.206	3.120	6.618	5.336	19.025	22.777
66030 Toevoegingen aan afschrijvingen op meubilair en verkeerssignalisatie	59.731	59.758	56.599	57.337	55.562	54.468
66031 Toevoegingen aan afschrijvingen op bureaumaterieel	25.119	29.881	28.598	38.059	33.663	35.036
66032 Toevoegingen aan afschrijvingen op transportmaterieel	184.217	172.293	162.723	160.840	147.760	184.980
66033 Toevoegingen aan afschrijvingen op machines,exploitatie materiaal en uitrusting	130.936	150.784	163.288	169.530	186.692	208.538
66034 Toevoegingen aan afschrijvingen op divers roerend patrimonium				7.448		
66061 Toevoegingen aan afschrijvingen op zakelijke rechten onr. goed. ingev. erfp.of opstal						
66120 Minwaarde op onroerende goederen n.a.v. jaarlijkse herwaardering						
66201 Toevoeging aan waardevermindering van voorraden						
66202 Terugneming van waardevermindering van voorraden						
66400 Voorraadwijzigingen (afname)						
66514 Rechtzetting van terugvordering van aflossingen van leningen	101.023	108.541	116.777	102.703	41.446	37.013
66554 Rechtzetting van aflossingen van toegestane leningen	10.558	10.563	10.568	10.563	24.366	24.882
66621 Toevoeging aan voorzieningen voor risico's en kosten						
66622 Aanwending .v. voorzieningen voor risico's en kosten						
66780 Toevoeging aan afschrijvingen op toegestane investeringssubsidies	201.927	213.157	232.204	234.582	268.333	282.625
<b>TOTAAL</b>	<b>1.923.370</b>	<b>2.154.051</b>	<b>2.232.690</b>	<b>2.289.519</b>	<b>2.417.287</b>	<b>2.713.210</b>

## VIII. UITZONDERLIJKE KOSTEN

	2002	2003	2004	2005	2006	2007
67100 Uitzonderlijke kosten van de gewone dienst						
67111 Onwaarden van de gewone dienst	41.768	16.561	46.604	80.072	26.052	152.777
67151 Kleine schadeloosstellingen				45.912	12.154	81
67212 Onwaarden van de buitengewone dienst						
67241 Minwaarde bij de realisatie van vaste activa	208.346			18.411	1.800	2.306
67251 Uitzonderlijke schadevergoedingen						
67261 Eénmalige bijdragen aan privé-ondernemingen en verzekeringspremies						
67311 Uitzonderlijke minwaarden	1	388	0	0		0
67361 Uitzonderlijke toevoeging aan afschr. op vaste activa						
67371 Minwaarde op onroerende goederen n.a.v. uitzonderlijke herwaardering						
67391 Andere uitzonderlijke lasten						
<b>TOTAAL</b>	<b>250.115</b>	<b>16.949</b>	<b>46.604</b>	<b>144.395</b>	<b>40.006</b>	<b>155.164</b>

### DETAIL MINWAARDEN

Omschrijving	Individuele Rekening	Verkoopprijs	Boekwaarde	Minwaarde
Verkoop woeste grond Vissenhol	052090053	1.600	3.906	2.306
<b>TOTAAL</b>		<b>1.600</b>	<b>3.906</b>	<b>2.306</b>

## IX. TOEVOEGING AAN DE RESERVES

	2002	2003	2004	2005	2006	2007
68504 Toevoeging van de gewone dienst aan reservefonds		75.000	500.000	1.000.000	1.005.000	2.000.000
68505 Toevoeging van de gewone dienst aan buitengewoon reservefonds						
68605 Toevoeging van de buitengewone dienst aan buitengewoon reservefonds						36.155
<b>TOTAAL</b>		<b>75.000</b>	<b>500.000</b>	<b>1.000.000</b>	<b>1.005.000</b>	<b>2.036.155</b>



## I'. COURANTE OPBRENGSTEN

### A. OPBRENGSTEN VAN DE FISCALITEIT

	2002	2003	2004	2005	2006	2007
70110 Gemeentebelasting op administratieve prestaties	13.655	13.865	14.741	73.076	67.243	69.122
70120 Gemeentelijke verhaalbelasting						
70130 Gemeentebelasting op prestaties van openbare hygiëne	2.428.887	1.330.421	1.777.384	1.237.794	653.310	658.604
70140 Gemeentebelasting op nijverheids-, handels-en landbouwondernemingen	254.914	195.498	315.309	173.996	266.200	356.063
70150 Gemeentebelasting op vertoningen en vermakelijkheden						
70160 Gemeentebelasting voor het gebruik van het openbaar domein	296.434	361.277	316.629	476.028	474.428	545.214
70170 Gemeentebelasting op het patrimonium	74.617	76.228	230.779	39.663	285.441	253.023
70190 Andere gemeentebelastingen	1.999	1.449	1.775	600	2.224	1.488
70710 Gemeentelijke opcentiemen op de onroerende voorheffing	4.541.191	4.890.849	5.010.927	5.374.785	5.307.073	5.283.823
70720 Aanvullende gemeentebelasting op de personenbelasting	7.422.689	7.921.565	8.194.629	8.221.238	8.109.829	9.975.125
70730 Aanvullende gemeentebelasting op de belasting op motorrijtuigen	305.591	314.250	319.822	339.859	351.394	353.709
70790 Andere aanvullende gemeentebelasting	35.545	108.225	49.305	24.272	4.999	66.920
70910 Boeten				75	65	2.193
<b>TOTAAL</b>	<b>15.375.521</b>	<b>15.213.627</b>	<b>16.231.299</b>	<b>15.961.387</b>	<b>15.522.206</b>	<b>17.565.284</b>

### B. EXPLOITATIEOPBRENGSTEN

	2002	2003	2004	2005	2006	2007
71301 Opbrengsten uit geleverde prestaties	115.311	161.757	814.470	621.080	512.698	953.275
71302 Opbrengsten van de verkoop van goederen	43.027	42.124	39.773	593.486	587.953	1.175.385
71304 Opbrengsten uit de concessies van rechten						
71309 Diverse opbrengsten	210.843	579.520	263.332	294.897	372.892	352.342
71320 Opbrengsten uit de verhuring van onr.goederen	117.642	160.292	159.867	193.079	137.167	162.426
71360 Opbrengsten uit de verkoop van houtkappingen	796	8	368	200	8	808
<b>TOTAAL</b>	<b>487.619</b>	<b>943.701</b>	<b>1.277.809</b>	<b>1.702.742</b>	<b>1.610.718</b>	<b>2.644.236</b>

**C. BIJDRAGEN IN DE WEDDELASTEN EN ONTV WERKINGSSUBSIDIES**

	2002	2003	2004	2005	2006	2007
72111 Bijdragen van ondernemingen & v.z.w.'s in weddelasten van gedetacheerd personeel						
72141 Bijdragen van hogere overheden in weddelasten van gedetacheerd personeel						
72161 Bijdragen van andere overheidsinstellingen in weddelasten van gedetacheerd pers.						
72401 Pensioenbijdragen van mandatarissen	25.916	25.345	23.860	25.317	25.631	27.290
73300 Ontvangen handgiften		75.735	1.250		2.500	
73401 Subsidies van de hogere overheid voor de bezoldiging van het onderwijzend personeel						
73403 Subsidies van de hogere overheid voor werkingskosten van het onderwijs	10.303	5.820	11.932	14.709	14.032	18.047
73405 Subsidies van de hogere overheid voor een specifieke functie	1.701.750	1.848.208	1.925.930	3.721.867	3.118.951	3.543.530
73406 Gemeentefonds en speciale fondsen	4.777.351	5.233.554	4.951.029	4.951.029	4.975.935	5.097.189
73611 Subsidies van andere overheidsinstellingen voor de bezold.en pens. van onderw.pers.						
73619 Subsidies van andere overheidsinstellingen voor andere werkingskosten	98.063	52.194	17.381	119.538	256.948	103.769
<b>TOTAAL</b>	<b>6.613.384</b>	<b>7.240.856</b>	<b>6.931.381</b>	<b>8.832.459</b>	<b>8.393.998</b>	<b>8.789.824</b>

**D. TERUGVORDERING VAN AFLOSSINGEN VAN LENINGEN**

	2002	2003	2004	2005	2006	2007
74143 Terugvordering van aflossingen van leningen t.l.v. de hogere overheid	8.239	8.595	8.963	8.436	4.867	3.731
74213 Terugvordering van aflossingen van leningen t.l.v. derden	92.784	99.946	107.814	94.266	36.579	33.282
74303 Terugvordering van aflossingen van gewaarborgde leningen						
74515 Aflossing van leningen door ondernemingen						
74525 Aflossing van leningen door gezinnen en v.z.w.'s	10.558	10.563	10.568	10.563	24.366	24.882
74545 Aflossing van leningen door de hogere overheden						
74565 Aflossing van leningen door andere overheidsinstellingen						
<b>TOTAAL</b>	<b>111.580</b>	<b>119.104</b>	<b>127.345</b>	<b>113.266</b>	<b>65.812</b>	<b>61.895</b>

**E. FINANCIËLE OPBRENGSTEN**

	2002	2003	2004	2005	2006	2007
75144 Terugvordering van financiële kosten van leningen t.l.v. de hogere overheid	2.362	1.923	1.451	881	328	172
75214 Terugvordering van financiële kosten van leningen t.l.v. derden	27.511	22.997	18.213	12.948	6.878	5.398
75304 Terugvordering van financiële kosten van gewaarborgde leningen						
75404 Ristorno's op leningsinstresten						
75504 Instresten op toegestane leningen op meer dan 1 jaar					14.948	14.432
75711 Inkomsten van deelnemingen in ondernemingen	3.870.403	3.423.506	3.171.064	3.412.112	3.364.163	2.235.410
75721 Inkomsten van beleggingen in effecten	1.975	74	74	9.765	32.999	12.514
75726 Wisselkoersverschillen ten gunste	0					
75781 Nalatigheidsinstresten op te innen schuldvorderingen						
75782 Ontvangen levenslange en eeuwigdurende rente						
75783 Annuïteiten voor oorlogsschade 1914-1918						
75788 Creditinstresten op bankrekeningen	20.142	22.306	17.656	10.848	15.784	98.937
<b>TOTAAL</b>	<b>3.922.394</b>	<b>3.470.806</b>	<b>3.208.457</b>	<b>3.446.555</b>	<b>3.435.100</b>	<b>2.366.863</b>

#### IV'. NIET KASOPBRENGSTEN

	2002	2003	2004	2005	2006	2007
76120 Meerwaarde op onroerende goederen n.a.v. jaarlijkse herwaarderingen	331.550	268.624	614.456	450.580	512.633	736.011
76400 Voorraadwijzigingen (toename)						
76511 Rechtzetting van aflossingen van leningen t.l.v. de gemeente	1.864.513	1.846.972	1.994.485	2.094.406	2.312.864	2.599.284
76514 Rechtzetting van aflossingen van leningen t.l.v. hogere overheid	8.239	8.595	8.963	8.436	4.867	3.731
76529 Rechtzetting van aflossingen van leningen t.l.v. derden	92.784	99.946	107.814	94.266	36.579	33.282
76542 Rechtzetting van aflossingen van de hoofdzaak van leasingschulden						
76561 Rechtzetting van aflossingen van openbare leningen						
76780 Verrekening van ontvangen investeringssubsidies, giften en legaten	322.157	361.926	407.443	410.540	414.420	508.686
76900 Interne werken aan onroerende goederen						
<b>TOTAAL</b>	<b>2.619.243</b>	<b>2.586.063</b>	<b>3.133.161</b>	<b>3.058.229</b>	<b>3.281.363</b>	<b>3.880.994</b>

## VIII'. UITZONDERLIJKE OPBRENGSTEN

	2002	2003	2004	2005	2006	2007
77100 Uitzonderlijke opbrengsten van de gewone dienst	30.576	67.593	99.718	81.590	123.353	185.221
77111 Terugnemingen van voorzieningen van risico's en kosten						
77200 Uitzonderlijke opbrengsten van de buitengewone dienst		21.019			121	
77241 Meerwaarde bij de realisatie van vaste activa	226.212	98.230	1.207.924	505	840.033	231.702
77251 Buitengewone schadevergoeding van derden van gemeentegoederen						
77261 Eenmalige vergoeding van in erfpacht of in opstal gegeven goederen						
77311 Uitzonderlijke meerwaarden	25	0	0			0
77361 Uitzonderlijke verrekening van ontvangen investeringssubsidies			3.358			
77371 Meerwaarde op onroerende goederen n.a.v. uitzonderlijke herwaardering						
77391 Andere uitzonderlijke opbrengsten						
<b>TOTAAL</b>	<b>256.814</b>	<b>186.842</b>	<b>1.311.000</b>	<b>82.095</b>	<b>963.507</b>	<b>416.923</b>

### DETAIL MEERWAARDEN

Omschrijving	Individuele Rekening	Verkoopprijs	Boekwaarde	Meerwaarde
Verkoop schoolgebouw Zandbergen	052120073	176.217,00		176.217,00
Driehoeksformule		51.543,54		51.543,54
Verkoop wrak		2.050,00		2.050,00
Verkoop wegoverschot	052310140	8.005,54	6.113,60	1.891,94
<b>TOTAAL</b>		<b>237.816</b>	<b>6.114</b>	<b>231.702</b>

## IX'. AFNAME VAN DE RESERVES

	2002	2003	2004	2005	2006	2007
78504						
Afname van gewoon reservefonds ten voordele van de gewone dienst						
78605						
Afname van buitengewoon reservefonds voor buitengewone dienst						
<b>TOTAAL</b>						

7

Herwerkte balans per  
31/12/2007



<b>ACTIVA</b>		<b>2005</b>	<b>2006</b>	<b>2007</b>	<b>GROEI</b>	
<b>VASTE ACTIVA</b>		<b>72.304.137</b>	<b>75.573.761</b>	<b>83.159.710</b>	4,5%	10,0%
<b>I. IMMATERIELE VASTE ACTIVA</b>	21	<b>28.195</b>	<b>14.098</b>	<b>72.251</b>	-50,0%	412,5%
<b>II. MATERIELE VASTE ACTIVA</b>	22/24+26	<b>52.717.151</b>	<b>57.006.455</b>	<b>64.763.038</b>	8,1%	13,6%
<i>Onroerend patrimonium</i>						
A. Niet bebouwde gronden en terreinen	220	3.655.574	3.639.001	3.628.896	-0,5%	-0,3%
B. Gebouwen en hun gronden	221	11.765.916	13.282.572	17.838.656	12,9%	34,3%
C. Wegen	223	32.798.887	35.135.665	37.811.503	7,1%	7,6%
D. Kunst(bouw)werken	224	664.424	844.500	836.424	27,1%	-1,0%
E. Waterlopen en waterbekkens	226	79.275	256.036	289.634	223,0%	13,1%
<i>Roerend patrimonium</i>						
F. Meubilair, materieel, uitrusting en verkeerssignalisatie	230/330	1.735.527	1.736.684	2.092.657	0,1%	20,5%
G. Artistiek en allerlei roerend patrimonium	234	918.252	962.821	994.498	4,9%	3,3%
<i>Andere materiële vaste activa</i>						
H. Vast activa in uitvoering	24	1.099.296	1.149.175	1.270.771	4,5%	10,6%
I. Zakelijke rechten op onroerende goederen	261					
J. Vaste activa in leasing	262/263					
<b>III. TOEGESTANE INVESTERINGSSUBSIDIES</b>	25	<b>1.022.358</b>	<b>1.130.847</b>	<b>1.305.610</b>	10,6%	15,5%
A. Aan privé-ondernemingen	251	5.100	227.000	426.400	4351,0%	87,8%
B. Aan gezinnen, v.z.w.'s, andere organismen	252	1.017.258	903.847	879.210	-11,1%	-2,7%
C. Aan de hogere overheden	254					
D. Aan andere overheidsinstellingen	256					
<b>IV. SUBSIDIEBELOFTEN EN TOEGESTANE LENINGEN</b>	27	<b>3.203.048</b>	<b>2.882.614</b>	<b>2.476.798</b>	-10,0%	-14,1%
A. Te ontvangen beloofde subsidies	270/274	2.539.023	2.276.133	1.930.249	-10,4%	-15,2%
B. Toegestane leningen	275	664.026	606.481	546.549	-8,7%	-9,9%
<b>V. FINANCIËLE VASTE ACTIVA</b>	28	<b>15.333.384</b>	<b>14.539.748</b>	<b>14.542.014</b>	-5,2%	0,0%
A. Deelnemingen en vastrentende effecten	282/285	15.333.384	14.539.748	14.542.014	-5,2%	0,0%
B. Gestorte waarborgen op meer dan één jaar	288					
<b>VLOTTENDE ACTIVA</b>		<b>8.141.780</b>	<b>9.581.336</b>	<b>8.984.233</b>	17,7%	-6,2%
<b>VI. VOORRADEN</b>	3					
<b>VII. VORDERINGEN OP TEN HOOGSTE EEN JAAR</b>	40/42+461	<b>5.043.208</b>	<b>5.190.919</b>	<b>6.094.646</b>	2,9%	17,4%
A. Debiteuren	40	3.326.856	3.182.064	3.275.364	-4,4%	2,9%
B. Overige vorderingen :		1.548.793	1.790.698	2.735.980	15,6%	52,8%
1° BTW en aanvullende belastingen	411/412	82.813	353.252	1.342.034	326,6%	279,9%
2° Subsidies, giften, legaten en leningen	413	893.588	435.964	573.688	-51,2%	31,6%
3° Intresten, dividenden en ristorno's	415	14.068	35.138	21.752	149,8%	-38,1%
4° Diverse vorderingen	416/419+461	558.323	966.344	798.506	73,1%	-17,4%
C. Terugvordering van aflossingen van leningen	4251	140.337	186.529	52.341	32,9%	-71,9%
D. Terugvordering van leningen	4252/428	27.223	31.628	30.961	16,2%	-2,1%
<b>VIII. BEWERKINGEN VOOR REKENING VAN DERDEN</b>						
<b>IX. FINANCIËLE REKENINGEN</b>	5	<b>2.939.457</b>	<b>4.189.721</b>	<b>2.873.464</b>	42,5%	-31,4%
A. Geldbeleggingen op ten hoogste één jaar	553	2.301.334		2.118.244	-100,0%	
B. Liquide middelen (debet)	55 (-553)	638.122	4.189.721	755.221	556,6%	-82,0%
C. Betalingen in uitvoering : interne overboekingen (debet)	56/58					
<b>X. OVERLOPENDE REKENINGEN EN WACHTREKENINGEN</b>	49	<b>159.115</b>	<b>200.696</b>	<b>16.123</b>	26,1%	-92,0%
<b>TOTAAL DER ACTIVA</b>		<b>80.445.917</b>	<b>85.155.097</b>	<b>92.143.944</b>	5,9%	8,2%

<b>PASSIVA</b>		<b>2005</b>	<b>2006</b>	<b>2007</b>	<b>GROEI</b>	
<b>EIGEN VERMOGEN</b>		<b>43.481.739</b>	<b>46.362.350</b>	<b>50.727.950</b>	6,6%	9,4%
<b>I'. KAPITAAL</b>	10	<b>11.387.776</b>	<b>11.387.776</b>	<b>11.387.776</b>		
<b>II'. GEKAPITALISEERDE RESULTATEN</b>	12	<b>13.981.906</b>	<b>17.746.699</b>	<b>17.746.699</b>	26,9%	
<b>III'. OVERGEDRAGEN RESULTATEN</b>	13	<b>5.440.785</b>	<b>3.757.904</b>	<b>5.933.697</b>	-30,9%	57,9%
<b>IV'. RESERVES</b>	14	<b>1.592.477</b>	<b>2.597.477</b>	<b>4.633.632</b>	63,1%	78,4%
<b>V'. VERKREGEN SUBSIDIES, GIFTEN EN LEGATEN</b>	15	<b>11.078.796</b>	<b>10.872.494</b>	<b>11.026.147</b>	-1,9%	1,4%
A'. Van privé-ondernemingen	151	1.116.519	1.091.143	1.065.768	-2,3%	-2,3%
B'. Van gezinnen, v.z.w.'s, andere organismen	152		44.247	44.247		
C'. Van de hogere overheden	154	9.044.719	8.836.848	8.792.475	-2,3%	-0,5%
D'. Van andere overheidsinstellingen	156	917.559	900.256	1.123.656	-1,9%	24,8%
<b>VOORZIENINGEN</b>						
<b>VI'. VOORZIENINGEN VOOR RISIKO'S EN KOSTEN</b>	16					
<b>SCHULDEN</b>		<b>36.964.178</b>	<b>38.792.748</b>	<b>41.415.993</b>	4,9%	6,8%
<b>VII'. SCHULDEN OP MEER DAN EEN JAAR</b>	17	<b>29.947.772</b>	<b>32.807.912</b>	<b>37.040.646</b>	9,6%	12,9%
A'. Leningen ten laste van de gemeente	1710/5-175	33.130.277	34.997.206	37.685.678	5,6%	7,7%
B'. Leningen ten laste van de hogere overheden	1714	5.346	1.615	1.323	-69,8%	-18,1%
C'. Leningen ten laste van derden	172	142.374	109.092	74.577	-23,4%	-31,6%
D'. Leasingschulden	174					
E'. Openbare leningen	176					
F'. Diverse schulden op meer dan één jaar	177					
G'. Ontvangen borgtochten op meer dan één jaar	178					
H'. Voorschotten en kredietopeningen op leningen		2.237.124		812.963	-100,0%	
I'. Op te nemen leningen		-5.567.349	-2.300.000	-1.533.895	-58,7%	-33,3%
<b>VIII'. SCHULDEN OP TEN HOOGSTE EEN JAAR</b>	43/45	<b>7.005.412</b>	<b>5.943.733</b>	<b>4.356.714</b>	-15,2%	-26,7%
A'. Financiële schulden		6.104.548	4.549.114	3.653.477	-25,5%	-19,7%
1° Aflossingen van leningen	435	2.427.912	2.883.796	2.949.641	18,8%	2,3%
2° Financiële kosten van leningen	436	160.560	113.260	232.621	-29,5%	105,4%
3° Schulden in rekening-courant	433					
4° Liquide middelen (creditsaldi)		712.798	595.266	24.474	-16,5%	-95,9%
5° Betalingen in uitvoering (creditsaldi)		2.803.278	956.793	446.741	-65,9%	-53,3%
B'. Handelsschulden	44	66.032	865.040	151.576	1210,0%	-82,5%
C'. Schulden m.b.t. belastingen, bezoldigingen, soc. lasten	45	209.686	382.542	427.909	82,4%	11,9%
D'. Overige schulden	464/469	625.146	147.037	123.752	-76,5%	-15,8%
<b>IX'. BEWERKINGEN VOOR REKENING VAN DERDEN</b>	48	<b>8.760</b>	<b>-32.712</b>	<b>12.484</b>	-473,4%	-138,2%
<b>X'. OVERLOPENDE REKENINGEN EN WACHTREKENINGEN</b>	49	<b>2.235</b>	<b>73.814</b>	<b>6.150</b>	3203,1%	-91,7%
<b>TOTAAL DER PASSIVA</b>		<b>80.445.917</b>	<b>85.155.097</b>	<b>92.143.944</b>	5,9%	8,2%



**8**

## Financiële analyse



Cashflow	2000	2001	2002	2003	2004	2005	2006	2007
Werkingsopbrengsten	19.107.345	20.910.407	22.476.523	23.398.184	24.440.489	26.496.587	25.526.921	28.999.344
Financiële opbrengsten	3.518.141	2.676.246	3.922.394	3.470.806	3.208.457	3.446.555	3.435.100	2.366.863
<i>Uitzonderlijke opbrengsten uit de gewone dienst</i>	<i>1.536.071</i>	<i>203.682</i>	<i>30.576</i>	<i>67.593</i>	<i>99.718</i>	<i>81.590</i>	<i>123.353</i>	<i>185.221</i>
<i>Uitzonderlijke opbrengsten uit de buitengewone dienst</i>	<i>310</i>	<i>0</i>	<i>226.212</i>	<i>119.249</i>	<i>1.207.924</i>	<i>505</i>	<i>840.154</i>	<i>231.702</i>
<b>Kasopbrengsten</b>	<b>24.161.867</b>	<b>23.790.334</b>	<b>26.655.705</b>	<b>27.055.832</b>	<b>28.956.588</b>	<b>30.025.237</b>	<b>29.925.528</b>	<b>31.783.130</b>
Werkingskosten	25.363.731	21.544.036	21.606.310	22.108.318	21.754.926	24.349.188	24.028.023	24.290.335
Financiële kosten	23.495	60.777	196.102	86.750	336.132	139.006	85.674	43.304
<i>Uitzonderlijke kosten uit de gewone dienst</i>	<i>177.406</i>	<i>29.833</i>	<i>41.768</i>	<i>16.561</i>	<i>46.604</i>	<i>125.984</i>	<i>38.206</i>	<i>152.858</i>
<i>Uitzonderlijke kosten uit de buitengewone dienst</i>	<i>0</i>	<i>0</i>	<i>208.346</i>	<i>0</i>	<i>0</i>	<i>18.411</i>	<i>1.800</i>	<i>2.306</i>
Financiële kosten van leningen	1.216.720	1.484.371	1.453.364	1.476.676	1.474.046	1.378.597	1.260.491	1.675.762
<b>Kaskosten</b>	<b>26.781.352</b>	<b>23.119.017</b>	<b>23.505.891</b>	<b>23.688.305</b>	<b>23.611.707</b>	<b>26.011.186</b>	<b>25.414.194</b>	<b>26.164.565</b>
<b>Cashflow = Kasopbrengsten - Kaskosten</b>	<b>-2.619.485</b>	<b>671.317</b>	<b>3.149.814</b>	<b>3.367.527</b>	<b>5.344.881</b>	<b>4.014.051</b>	<b>4.511.334</b>	<b>5.618.565</b>
<b>Gecorrigeerde Cashflow (excl. uitzonderlijke opbrengsten en kosten)</b>	<b>-3.978.460</b>	<b>497.468</b>	<b>3.143.141</b>	<b>3.197.246</b>	<b>4.083.843</b>	<b>4.076.351</b>	<b>3.587.833</b>	<b>5.356.806</b>

Evolutie van de cashflow

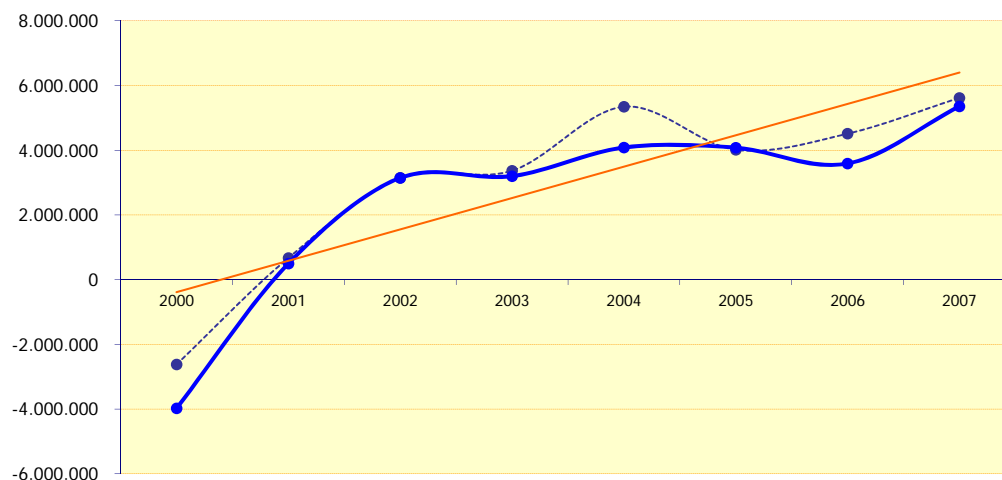

De **cashflow** geeft de hoeveelheid financiële middelen of het vermogen weer dat uit de werking van de gemeente in de beschouwde periode is voortgevloeid.

De cashflow is gelijk aan het verschil tussen de kasopbrengsten die contant of op korte termijn ontvangen worden, en de kaskosten die contant of op korte termijn betaald worden door de gemeente.

De **gecorrigeerde cashflow** maakt hierbij abstractie van uitzonderlijke kosten en opbrengsten (bv. meer- en minderwaarden op verkopen, ...).

LIQUIDITEIT

Netto-werkkapitaal	2000	2001	2002	2003	2004	2005	2006	2007
Vlottende activa	8.822.261	5.103.330	6.522.007	8.297.898	5.746.543	8.141.780	9.581.336	8.984.233
- Vreemd vermogen op korte termijn	11.748.760	9.713.522	9.472.846	9.100.774	5.721.230	7.016.407	5.984.835	4.375.348
<b>Netto-werkkapitaal</b>	<b>-2.926.499</b>	<b>-4.610.192</b>	<b>-2.950.838</b>	<b>-802.876</b>	<b>25.313</b>	<b>1.125.373</b>	<b>3.596.501</b>	<b>4.608.886</b>

Liquideitsratio in de enge zin (acid-test)	2000	2001	2002	2003	2004	2005	2006	2007
Vorderingen op ten hoogste één jaar Bewerkingen voor rekening van derden (actief) Financiële rekeningen (debet)	0,74	0,47	0,69	0,90	0,99	1,14	1,59	2,05
Schulden op ten hoogste één jaar Bewerkingen voor rekening van derden (passief)								

Evolutie van nettowerkkapitaal

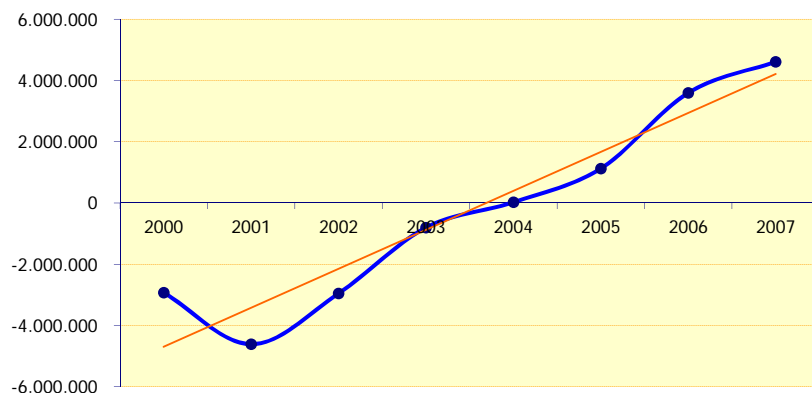

Het **nettowerkkapitaal** geeft aan hoeveel er overblijft van de vlottende activa, indien het vreemd vermogen op korte termijn volledig is terugbetaald. De liquiditeit is voldoende, indien de vlottende activa groter zijn dan het vreemd vermogen op korte termijn.

Evolutie van de acid-test

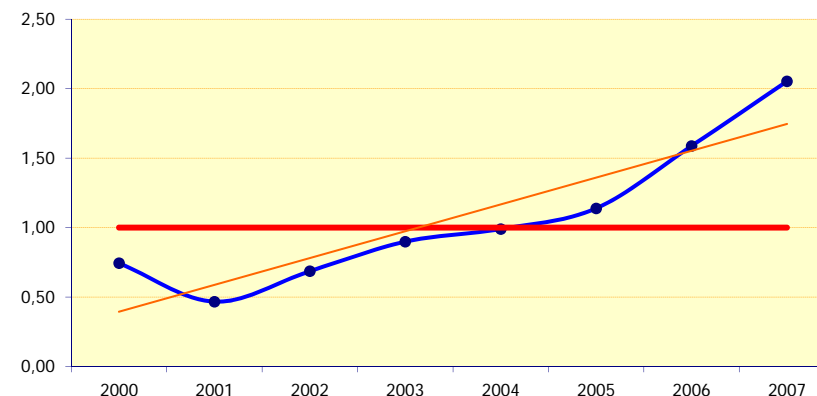

Een **liquideitsratio in de enge zin (acid-test)** van 1 betekent dat de gemeente haar verplichtingen op korte termijn kan voldoen. Hoe groter deze ratio hoe sterker de liquiditeitstoestand van een gemeente.

SOLVABILITEIT

Algemene schuldgraad	2000	2001	2002	2003	2004	2005	2006	2007
$\frac{\text{Vreemd vermogen}}{\text{Totaal vermogen}}$	0,55	0,52	0,52	0,53	0,45	0,46	0,45	0,45

Langetermijn schuldgraad	2000	2001	2002	2003	2004	2005	2006	2007
$\frac{\text{Vreemd vermogen op lange termijn}}{\text{Permanent vermogen}}$	0,45	0,44	0,44	0,47	0,41	0,41	0,41	0,42

Evolutie van de algemene schuldgraad

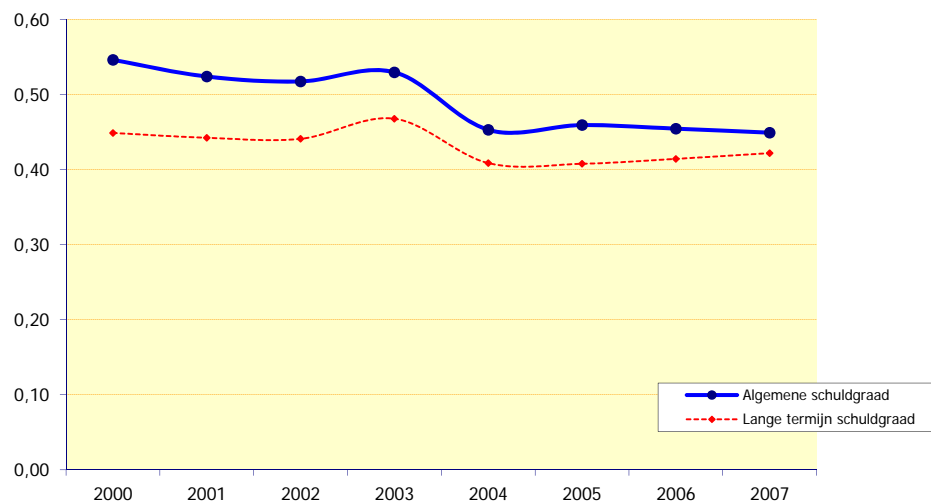

De **algemene schuldgraad** geeft aan welk percentage van de totale bezittingen van een gemeente met vreemde middelen gefinancierd wordt. Hoe groter de schuldgraad, hoe kleiner de financiële onafhankelijkheid en hoe groter het financiële risico voor de gemeente. Dat financiële risico is het risico ten gevolge van de financiering met middelen waaraan vaste betalingsverplichtingen zijn verbonden. Door een schommelende liquiditeit zou een gemeenten (tijdelijk) in een positie kunnen verzeilen waarin ze niet meer in staat is om aan deze vaste terugbetalingsverplichtingen te voldoen.

De **lange-termijn schuldgraad** geeft aan welk deel van de financieringsmiddelen waarover de gemeente permanent of op meer dan één jaar kan beschikken, bestaat uit vreemde financieringsmiddelen waaraan een vaste betalingsverplichting is verbonden.

Gemiddelde aflossingsduur van het vreemd vermogen	2000	2001	2002	2003	2004	2005	2006	2007
Vreemd vermogen	-9,08	69,15	11,26	12,77	8,46	9,07	10,79	7,73
Gecorrigeerde cashflow								
Gemiddelde aflossingsduur van het vreemd vermogen LT	2000	2001	2002	2003	2004	2005	2006	2007
Vreemd vermogen op lange termijn + aflossingen	-6,47	53,25	8,85	10,52	7,54	7,86	9,78	7,40
Gecorrigeerde cashflow								
Gemiddelde aflossingsduur van netto aflossingen	2000	2001	2002	2003	2004	2005	2006	2007
Aflossingen op leningen - terugvordering aflossingen	-0,38	3,30	0,59	0,63	0,50	0,56	0,76	0,52
Gecorrigeerde cashflow								

Evolutie aflossingsduur vreemd vermogen

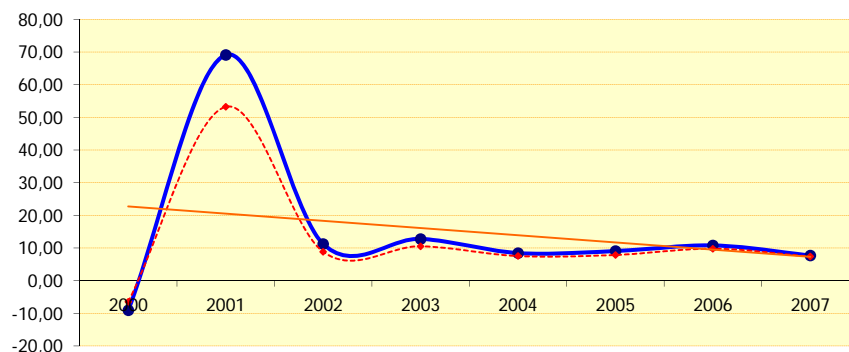

De **gemiddelde aflossingsduur van het vreemd vermogen** geeft het aantal jaren weer dat onder normale omstandigheden nodig is om de vreemde financieringsmiddelen waaraan een vaste betalingsverplichting is verbonden, volledig te kunnen aflossen. Het is het aantal jaren dat nodig is om het vreemd vermogen volledig af te lossen, indien de cashflow van jaar tot jaar ongeveer constant blijft en volledig gebruikt wordt om schulden af te lossen.

Evolutie aflossingsduur netto-aflossingen

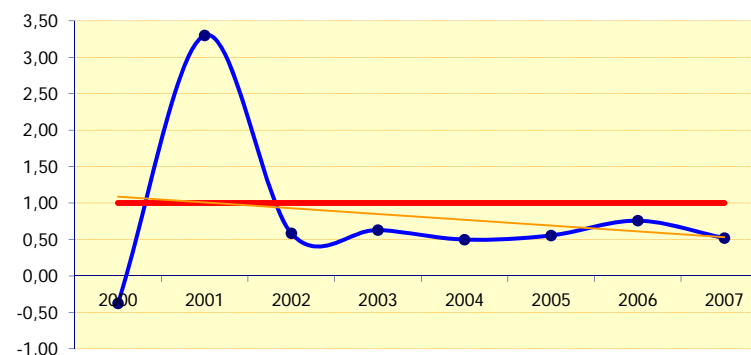

De **gemiddelde aflossingsduur van de netto-aflossingen** geeft het aantal jaren weer dat onder de huidige omstandigheden nodig is om de schulden die het komende jaar moeten worden afgelost, volledig te kunnen aflossen. Daarbij wordt rekening gehouden met de aflossingen die van derden worden teruggevorderd. Deze ratio moet kleiner zijn dan 1 (jaar), zo niet is de gemeente verplicht te desinvesteren of nieuwe schulden aan te gaan om haar aflossingen te kunnen nakomen.

**9**

Bijlagen

## BEGROTINGSREKENING OVER BOEKJAAR 2007

	Gewone dienst	Buitengewone dienst
Netto vastgestelde rechten	34.880.805,83	12.362.865,44
Vastgelegde uitgaven	33.567.725,83	17.204.943,92
<b>BEGROTINGSRESULTAAT</b>	<b>1.313.080,00</b>	<b>-4.842.078,48</b>
Naar het volgend dienstjaar over te dragen vastleggingen	1.722.770,80	7.187.627,50
<b>BOEKHOUDKUNDIG RESULTAAT</b>	<b>3.035.850,80</b>	<b>2.345.549,02</b>

## BALANS PER 31/12/2007

<b>TOTAAL VAN DE ACTIVA</b>	<b>94.882.335,87</b>	
Vaste activa	83.159.710,42	
Vlottende activa	11.722.625,45	
<b>TOTAAL VAN DE PASSIVA</b>		<b>94.882.335,87</b>
Eigen vermogen		50.727.950,29
Voorzieningen		0,00
Schulden		44.154.385,58

## RESULTATENREKENING OVER DIENSTJAAR 2007

<b>RESULTAAT VAN HET DIENSTJAAR</b>	<b>2.175.793,26</b>
Exploitatieresultaat	3.950.189,26
Uitzonderlijk resultaat	-1.774.396,00

Voorgelegd aan de gemeenteraad op .....

De gemeentesecretaris ,

De voorzitter van de gemeenteraad ,